

Vietnamesen in Amerika: Flucht in den Erfolg

Sie sind dabei, eine neue amerikanische Erfolgs-Story zu schreiben: die 450 000 vietnamesischen Flüchtlinge, die in den USA ein neues Leben begonnen haben.

Von A. v. KRUSENSTIERN

Als Präsident Reagan im Februar in einer gemeinsamen Sitzung beider Häuser des amerikanischen Kongresses über die „Lage der Nation“ berichtete, unterbrach er sich und deutete auf eine junge Dame in schmucker Uniform, die unter den Ehrengästen auf der Galerie saß.

Vor zehn Jahren verließ sie Vietnam als Flüchtling und in wenigen Wochen macht sie als Leutnant ihren Abschluss auf der Militärakademie in West Point, sagte der Präsident. „Ich möchte Ihnen eine hervorragende junge Amerikanerin vorstellen. Sie heißt Jean Nguyen.“ Jean Nguyen steht für viele ihrer Landsleute.

Nguyen Thanh war 20 Jahre alt, als er mit seiner Familie 1975 in San Francisco ankam. Nicht, weil die Tradition es so vorschreibt, sondern einfach, weil er nichts Besseres fand, fing er als Tellerräucher an. Auf der Abendhochschule studierte er Englisch und Computer-Technik und fand schließlich einen Job bei der Computer-Firma Hewlett-Packard. Nach zwei Jahren sprach er bei den Firmenchefs William Hewlett und David Packard vor, um ihnen eine Idee vorzutragen. „Mir war ein bißchen bange“, sagt er heute, „aber ich wußte inzwischen, daß es hierzulande ganz in Ordnung ist, sich direkt an den großen Boß zu wenden.“

Thanks Idee: er hatte eine Methode ausgenutzt, um ein bestimmtes Computer-Kabel billiger und besser herzustellen als die Konkurrenz. Er wollte von seinen Bossen wissen, ob sie das Kabel von ihm kaufen würden, wenn er eine eigene Fabrikation aufmache. Dann holte er aus seiner Aktentasche eine genaue Kalkulation hervor. Hewlett und Packard waren beeindruckt. Heute ist Thanh Chef der von ihm gegründeten Firma Vinateco Co. mit einem Jahresumsatz von vier Millionen Dollar.

Fred Abisi, der die Erwachsenenbildung in der Industriestadt Lowell im US-Staat Massachusetts leitet, verfolgt den Werdegang der vietnamesischen Flüchtlinge seit Jahren. „Sie sind anders als andere Einwanderer“, sagte er. „Nach ihrer Ankunft kommen sie sofort zu uns, um Kurse zu

belegen.“ Er schätzt, daß mindestens 75 Prozent der Vietnamesen in Lowell inzwischen den amerikanischen Oberschul-Abschluß nachgeholt haben. „Lernen hat bei ihnen die Dringlichkeitsstufe Nummer eins. Die von ihnen bevorzugten Fächer sind Englisch und Mathematik.“

Durch ihren Fleiß, ihren Ehrgeiz und ihre Zuverlässigkeit haben die Vietnamesen sich in den USA einen so guten Ruf erworben, daß sie von Arbeitgebern oft bevorzugt werden. „Viele Arbeitgeber halten nach Vietnamesen geradezu Ausschau, weil sie wissen, daß sie sich auf sie verlassen können“, sagt Lelieu Browne, Direktor des New Yorker Arbeitsbeschaffungs-Projekts für Flüchtlinge. „Die Vietnamesen sind bereit, ganz unten anzufangen und sich mit einem anfänglich geringen Lohn zufrieden zu geben, so lange sie nur Aufstiegschancen sehen.“

Allerdings rufen Zielstrebigkeit und Ehrgeiz der Vietnamesen gelegentlich auch Ressentiments hervor. In Seabrook in Texas haben vietnamesische Krabbenfischer die Einheimischen, die dieses Gewerbe seit Generationen betrieben, in wenigen Jahren fast völlig aus dem Felde geschlagen.

„Sie lassen sich auch von schlechtem Wetter nicht abschrecken und sind Tag und Nacht draußen in ihren Booten“, sagt Emery Waite, ein Einheimischer. „Wir haben etwa 150 Krabben-Boote hier im Hafen. Nur noch 25 gehören Amerikanern. Das gleiche ist bei den Verarbeitern der Fall. Von den elf Verarbeitungsfirmen sind acht in vietnamesischem Besitz.“ Vor 1979 hatte niemand in Seabrook jemals einen Vietnamesen gesehen – außer im Fernsehen.

Sogar das kommunistische Regime in heutigen Vietnam profitiert vom Erfolg der geflohenen Landsleute in den USA. Nach Feststellungen eines Untersuchungsausschusses des amerikanischen Senats schicken die Flüchtlinge ihren in Vietnam verbliebenen Verwandten jährlich mindestens 200 Millionen Dollar – gut über eine halbe Milliarde Mark.

„Das ist für mich ein moralisches Problem“, gesteht Ve Ding Hoang, der als Busfahrer in einem Vorort von Washington beschäftigt ist und seinen Verwandten alle drei Monate 500 Dollar schickt. „Ich fühle mich verpflichtet, meinen Verwandten zu helfen, aber ich will nicht, daß es den Kommunisten zugute kommt. Aber es gibt keinen Ausweg.“ (SAD)



Fleiß und Ehrgeiz: Vietnamesische Schulkinder in New Orleans. FOTO: AP

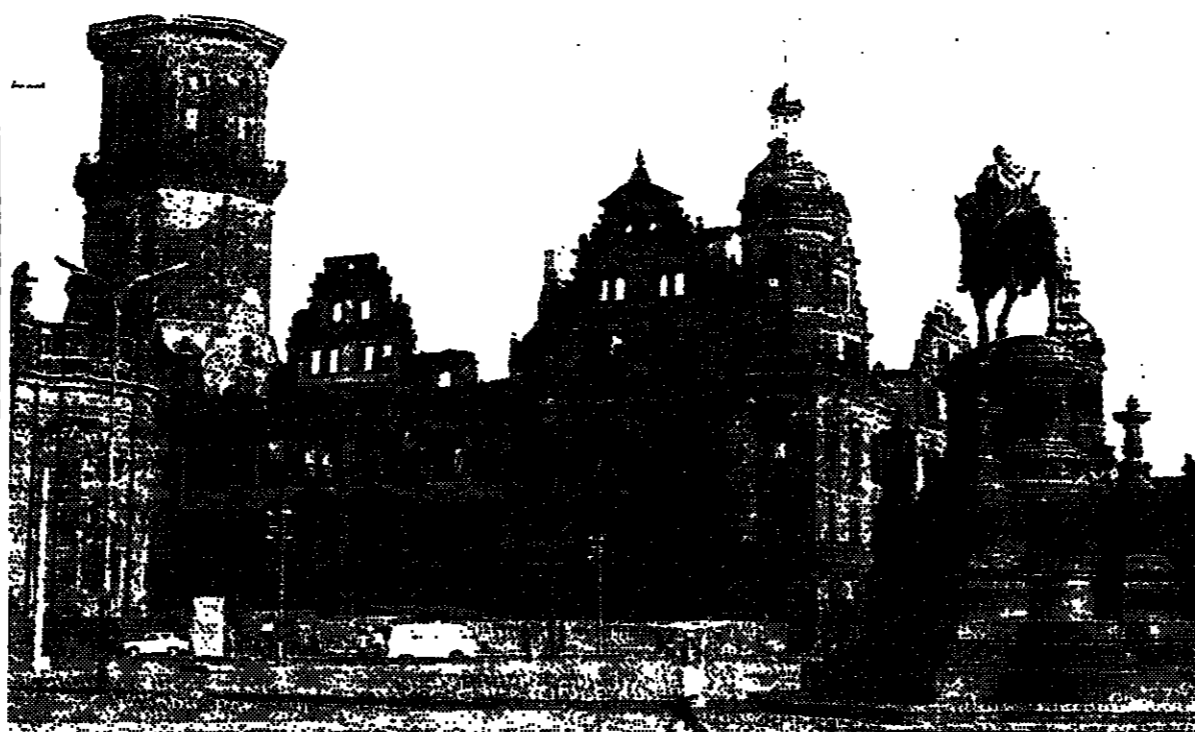

Vom Roß herab blickt König Johann I. auf die Ruine des sächsischen Residenz-Schlusses in Dresden. FOTOS: ARCHIV WILLY KARLSCH

Aus einer Ruine entsteht die Vergangenheit neu

Kaum ist die Semper-Oper fertig, wird in Dresden ein weiteres, langersehntes Wiederbauprojekt in Angriff genommen: das Residenzschloß der sächsischen Könige und Kurfürsten. Zur Bekräftigung hat sich bereits ein Gerüst an der Ruine emporgemant. Doch das Vorhaben wird auch Widerspruch auslösen.

Von D. GURATZSCH

Ein Nebensatz in der Rede Erich Honeckers zum 40. Jahrestag der Zerstörung Dresdens hat die Bürger in der Stadt elektrisiert. Man konnte es schon am Tag danach von Hinz und Kunz auf der Straße hören, so als habe der Staatsratsvorsitzende nur über dieses eine Thema gesprochen: Das Schloß soll wieder aufgebaut werden. „Bis zum Ende dieses Jahrzehnts“, kündigte Honecker an, werde die Außergestaltung des 1945 in Schutt und Asche gesunkenen Renaissancebaus abgeschlossen sein.

Nach der Semper-Oper also noch nicht die imposante, mächtige Frauenkirche, für die die Dresdner Kirchenleitung in unverständlichem Kleintum „keinen Bedarf“ nachzuweisen vermag, dafür aber das Stamm- und Hauptschloß der sächsischen Könige und Kurfürsten, des seit 1127 bis zum Ende der Monarchie 1918 und damit am längsten regierenden deutschen Herrscherhauses. Anders als sein Vorgänger, der Sachse Waßer Ulbricht, der das Berliner Schloß schleifen ließ, hat der Saarländer Honecker keine Scheu, die sternenreihen Zeugen der Fürstenherrschaft – wie in Schwerin, so auch in Dresden – dem Verfall zu entreißen. Damit lebt auch ein Stück Identität des Landes Sachsen, das 1952 in Bezirke zerstückelt wurde, wieder auf.

Im Dresdner Schloß ist zwar zuzeiten eine in manchen Zügen unglückliche Politik gemacht worden. Die sächsischen Herrscher haben zweimal im Bunde mit Österreich, einmal mit Preußen und einmal mit Napoleon die Armeen ihres Landes in vernichtende Niederlagen geführt und mehr als die Hälfte ihres Territoriums

verloren geben müssen. Aber das Schloß mit seinen nach innen gekehrten Fensterfronten, die sich um zwei fast südlich ammutende Höfe gruppieren, war zugleich Geburtsstätte jener geschichtsbildenden Staatsräson, die geschäftlichen Ehrgeiz mit kulturellem Geltungsanspruch zu verbinden wußte.

Von hier aus wurden die Impulse zu jener industriellen und wirtschaftlichen Entwicklung gegeben, die Sachsen zu einem der reichsten unter den deutschen Ländern gemacht und seinen Fürsten die Mittel zu jener „köstlich gleichmäßigen Kunstfliegerei“ verschafft haben, die Gerhart Hauptmann beim Untergang Dresdens 1945 mit den berühmt gewordenen Worten in Erinnerung gerufen hat: Von Dresden aus sind herrliche Ströme durch die Welt geflossen ...

Seit 40 Jahren irren die Zeiger der Schloßtürme ziellos über das große römische Zifferblatt, seit jener Nacht des 13. Februar, in der das Schloß und mit ihm „Elbflorenz“ im Feuersturm versanken. Fast schaudert man vor der Frage: Darf diese Uhr jemals

wieder in Gang gesetzt werden? Die ausgeglühte Ruine mit ihren malerischen Innenhöfen, die an das Heidelberger Schloß erinnern, mit den Fensterhöhlen, durch die Bäume wachsen, mit dem abgerissenen Schloßtürm – wird sie nach dem Wiederaufbau als lebensfrohe Kulisse der von unheilbaren Wunden gezeichneten, von ganz anderen Machtbahern regierten Stadt nicht befremdlich wirken?

Die Antwort gibt der Genius loci Dresdens, der dem Lebensgenuß und dem schwergerischen Kunstgenuß allzeit eine diesseitige, aktuelle, nach vorn weisende Bedeutung zu geben wußte. Das Kapital dieser Stadt ist ihr Ruf als Kunststadt, als Schauplatz außergewöhnlicher Ereignisse. Dieses Kapital kann durch das spektakuläre Schloßprojekt vermehrt werden – das ist es, was zählt.

In seiner heutigen Gestalt ist das Dresdner Residenzschloß im 18. Jahrhundert entstanden – an der Stelle einer alten romanischen Steinburg, die die Markgrafen von Meißen im 12. Jahrhundert am wichtigen Elbübergang

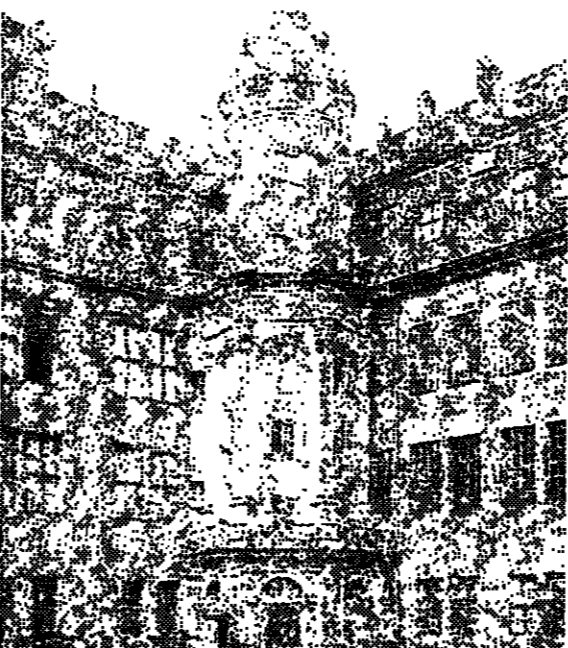

Caspar Voigt von Wierand schuf diesen nordwestlichen Treppenturm, eine der „Schnecken“ im Großen Schloßhof. Der berühmte Festungsbaumeister kam erst 1541, 20 Jahre vor seinem Tod, nach Dresden und wurde einer der Hauptarchitekten für das Renaissance-Schloß. Unsere Aufnahme stammt aus der Zeit vor der Jahrhundertwende und damit vor dem letzten Umbau des Schlosses.

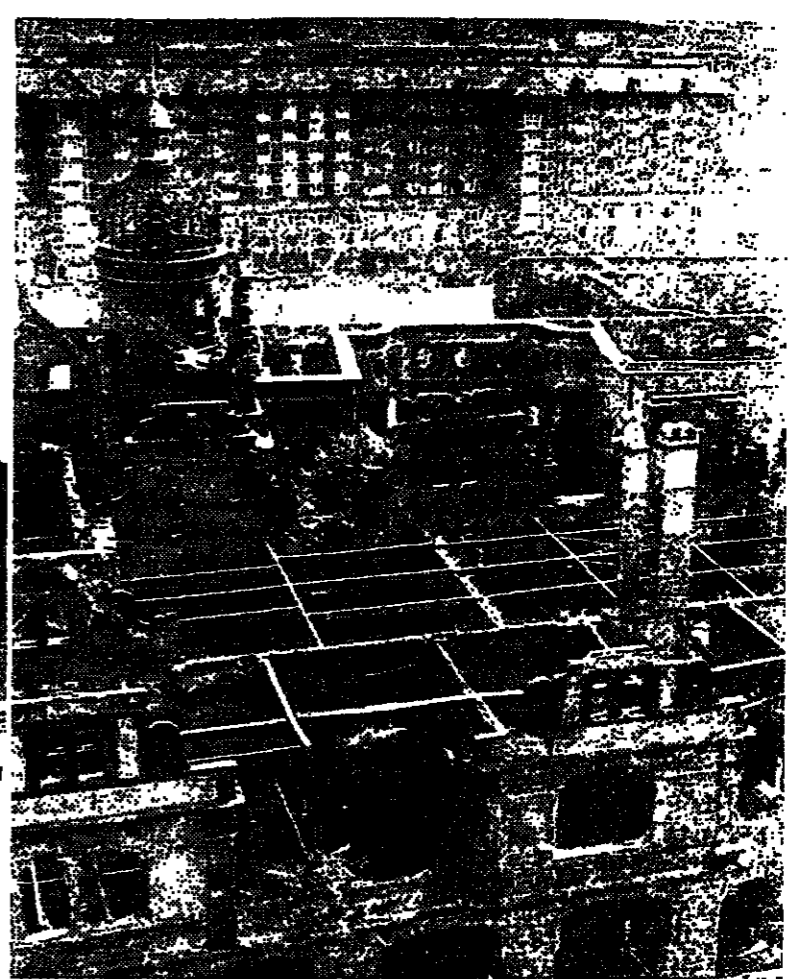

Aus der Vogelperspektive: Ein trostloses Gerippe

errichtet hatten. Als ältester Teil des heutigen Baus gilt der Schloßtürm selbst, dessen quadratisches Untergeschoß ebenfalls noch in das ausgehende 12. Jahrhundert datiert wird. Seine spätere elegante Form mit der spitzen Turmhaube hat ihm der Hofbaumeister Wolf Caspar Klengel erst vor rund 300 Jahren gegeben. Die endgültige, „bereinigte“ Gestalt im Stil der Renaissance erhielt das Schloß durch den großen Umbau 1889 bis 1901, für den Gustav Dumber und Gustav Frölich verantwortlich zeichneten.

In dieser Gestalt soll es neu entstehen. Zunächst bis 1990 in seinen äußeren Formen, mit den Türmen, den Giebeln, den „Schnecken“ genannten Treppentürmen, den Altanen und Umgängen, den prächtigen Toren und Steinmetzarbeiten. Für all das gibt es nach den Worten des Stadtarchitekten Heinz Michalk „ausgezeichnete Belege“, die Sichtung von Hunderten von Urkunden sei bereits abgeschlossen.

Und der Innenausbau? Da wollen sich die Dresdner nach dem triumphalen Erfolg beim Wiederaufbau der Semper-Oper mit „halben Sachen“ nicht zufrieden geben. Michalk: „Alle historisch wichtigen Innenräume werden im Original rekonstruiert.“ Besondere Sorgfalt solle den Zeugnissen der Renaissance und des Barock gewidmet werden, wenn auch der Innenausbau den „heutigen technischen Bedingungen“ entsprechen müsse.

Ausdrücklich nennt der Chefarchitekt unter den Rekonstruktions-Vorhaben Thronsaal und Schlafzimmer Augustus des Starken von Raymond Leplat, das Porzellanzimmer von Zacharias Longuelune und natürlich das Grüne Gewölbe, ebenfalls von Leplat. Was er dann noch wie selbstverständlich hinzufügt, wird manchen Denkmalpfleger und Architekten in der Bundesrepublik schockieren. „Es gibt auch Überlegungen“, so Michalk, „den ‚Riesensaal‘ und eine synthetische ‚Schloßkapelle‘ nicht unwillkommen sein, die alten Zeiten und mit ihnen den exzentrischen (und insgeheim noch immer putzmunten) Genius loci hochleben zu lassen.“

Schnell, einfach und für jeden Zweck.

Unser Persönlicher Kredit mit den 3plus.

Ob Sie schon Kunde bei uns sind oder nicht – kommen Sie zu uns, wenn Sie Geld brauchen.

1. Plus: Sie bekommen Ihr Geld sofort.

Unsere Persönlichen Kredit erhalten Sie schnell und einfach – mit einer Laufzeit bis zu 72 Monaten. Das bedeutet für Sie niedrige Monatsraten. Ein Vorteil, den es nicht überall gibt.

2. Plus: Sie sind frei in Ihrer Entscheidung.

Mit unserem Persönlichen Kredit haben Sie das nötige Geld, das Sie brauchen. Damit bestimmen Sie, bei wem und was Sie kaufen. Und als Barzahler bekommen Sie oft auch noch einen guten Preisnachlaß. Das ist Ihr Gewinn.

3. Plus: Sie wählen zwischen Ratenkredit oder Kreditrahmen.

Entweder Sie nehmen einen Ratenkredit mit festen Zinsen und gleichbleibenden Monatsraten. Oder Sie entscheiden sich für einen Kreditrahmen – bis zu 50.000 DM. Sie verfügen frei über das Geld, wann immer Sie wollen – ohne Rücksprache mit uns und ohne neuen Kreditvertrag.

Sprechen Sie mit uns. Denn unser Service ist es wert.

Deutsche Bank



Für Ihre nächste Tagung oder Konferenz Orte und Hotels in Deutschland empfehlen sich.

Das Ammergauer Haus



Ihre Tagungen, Konferenzen, Betriebsversammlungen im Urlaubsort
Holzschützendorf
Passionspielort

Oberammergau

Pluspunkte, die für Oberammergau sprechen

- Das »Ammergauer Haus« bietet den richtigen Rahmen (Tagungssaal, Restaurant, Reservierung, Verkehrsbüro)
- Sie tagen abseits von Hektik und Trubel im Luftkurort Oberammergau. Sie werden entspannt von der Faszination der typisch bayerischen Mischung aus bodenwärtiger Tradition und moderner Weltbürgerlichkeit.
- Sie tagen im Fassionspielort und Schützendorf, so andere Ihre Urlaub verbringen.
- Für das Rahmen- und Damenprogramm stehen Ihnen unsere vielfältigen Freizeiteinrichtungen zur Verfügung.
- Unser Kongressbüro organisiert interessante Ausflüge wie auf König Ludwig Spuren (mit Besichtigung von Schloss Linderhof und Neuschwanstein).
- Oberammergau ist verkehrsmäßig sehr günstig zu erreichen.
- Ein umfangreiches qualitativ und qualitativ hervorragendes Gästegerüst steht zur Verfügung.

Informationen und Kontakte: Verkehrsbüro, Schnitzergasse 6, 8163 Oberammergau · Telefon (08822) 4921

GARTENHOTEL Heusser

OASE DER RUHE

Tagungs- und Familienhotel am Naturpark Pfälzer Wald mit idyllischer Gartanlage in ruhiger Umgebung - 80 Zimmer mit allem Komfort - Tagungsräume bis 60 Personen mit moderner Tagungstechnik und Tageslicht - Hallen- und Freibad, Sauna, Solarium - Gartenterrassen und Liegewiesen.

Bitte fordern Sie unser Angebot an!

Seebacher Straße 50-52
6702 Bad Dürkheim/Welzstraße
Tel. 0 63 22 / 84 91, Telex 4 54 889

PANORAMAHOTEL

an der Jagdstraße
Wintergarten: 88 7000 Freiburg
Telefon 07 61 55 10 11, Telex 7 72 613 pano

Freiburg von seiner schönsten Seite

Als Herr
Dr. Meriens
müht sich
die Birne platzen
zu lassen...

»... man soll die Tagung nicht vor dem Abend loben.«
Dann tagen Sie doch in Heilbronn.

Parkhotel Sonnenhof

Oberammergau

Ihr Tagungshotel!

Für Ihre Familie und Freunde

- 170 Betten
- Stimmterrasse
- Pflichtsaal, Tennis
- 2 Formelstraßen, Kegelsbahn
- Schießwiese, Sauna
- Solarium, Fitnessraum
- Über 300 m² unterirdische Tagungshallen
- Spezialküche
- Wahl-Konferenzprogramm

Konferenzspezial für Oberammergau im Einzelzimmer, Vollpension - zwei 3-Gang-Menüs zur Wahl - Je 1 Tasse Kaffee in der Vor- und Nachmittagspause, Schwimmbad, Sauna und Fitnessraumbenutzung, Besatzungsgelände für Konferenzveranstaltungen, Kostenvorteilhaft.

DM 95,- pro Person und Tag

8105 Oberammergau, König-Ludwig-Straße
Telefon (088 22) 971, Telex: 592 426

Tagungen, Seminare, Ausstellungen in der Mitte der Bundesrepublik

Siegerlandhalle

Koblenzer Str. 151, 5900 Siegen, Tel. 02 71 / 3 37 00, Telex 02 72 600 ssi

KUR- UND SPORTHOTEL HÖRI

D-7766 Hemmenhofen/Bodensee, Tel. 0 77 35 / 61 10, Tx. 7 83 740

Wirklich alles unter einem Dach

Dir, a. See. Wer das Besondere u. Individuelle liebt, tagt bei uns. Bitte fordern Sie unsere Tagungsmappe gleich an. Sie werden nicht enttäuscht sein. Räume ab 15 bis 100 Personen

INSELHALLE LINDAU

IHR HAUS FÜR ALLE FÄLLE

Unser neues Schmuckstück, direkt am See in Stuhlflehen 1100 oder an Tischen 800 Sitzplätze Halle in 3 Sälen teilbar, mit Bühne, Foyer, Nebenräumen, Restaurant-Café, Seeterrasse (Pächter: Hubert Hübler) Tiefgarage; großer Omnibus-Parkplatz.

LINDAU - Ferieninsel und internationale Tagungsstadt 3400 Gästebetten in Hotels, Gasthöfen, Pensionen, Ferienwohnungen und Privatzimmern

Auskunft: Verkehrsverein, 8990 Lindau (B), Tel. 0 83 82 / 40 35

LINDAU

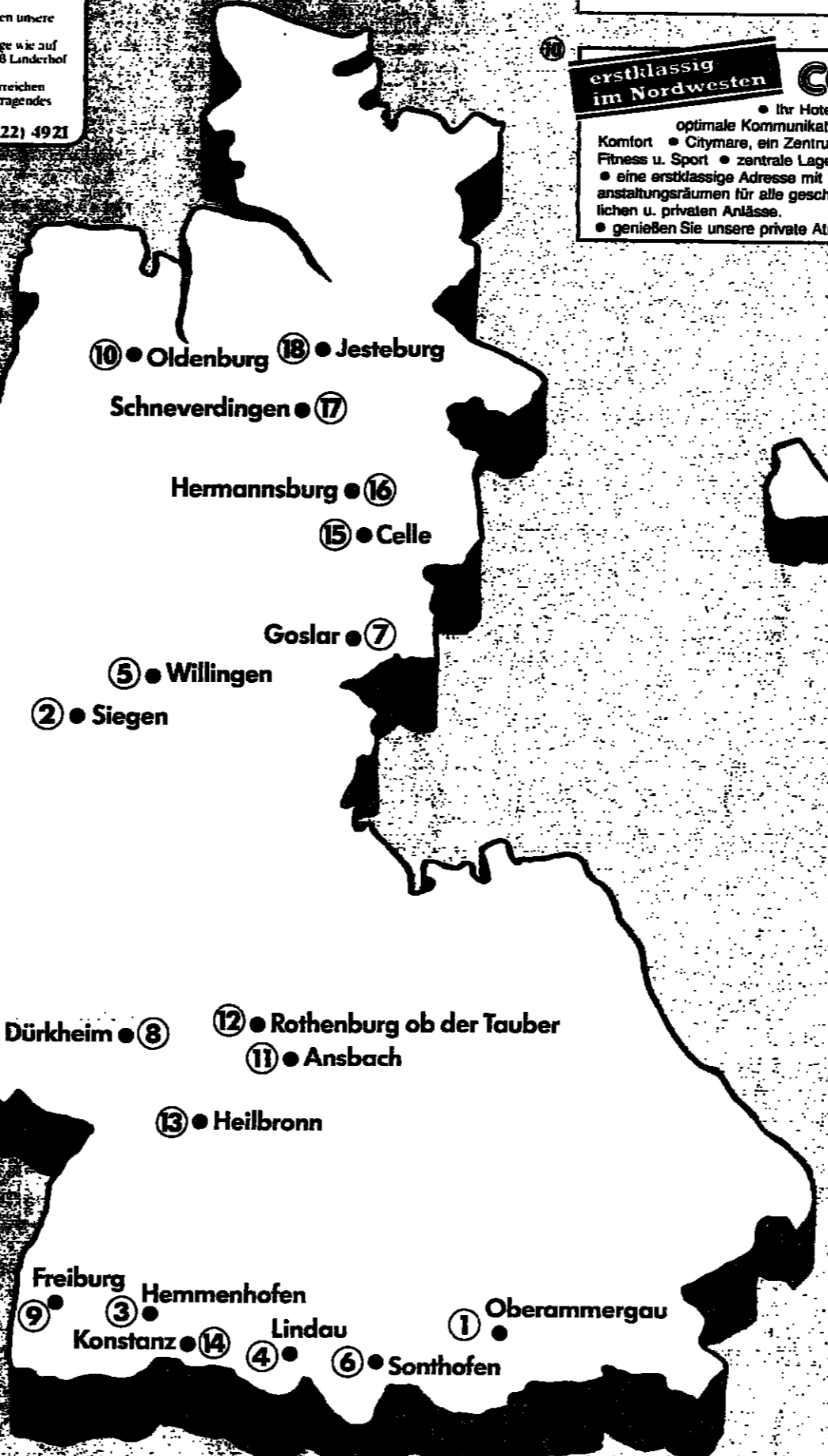

erstklassig im Nordwesten CCH CITY CLUB HOTEL

Europaplatz 2800 Oldenburg, Tel. 04 41/8 08-0

- Ihr Hotel in Oldenburg
- Treffpunkt für optimale Kommunikation
- 200 Betten, Zimmer mit allem Komfort
- Citymare, ein Zentrum für Fitness u. Sport
- zentrale Lage
- eine erstklassige Adresse mit Veranstaltungsräumen für alle geschäftlichen u. privaten Anlässe.
- genießen Sie unsere private Atmosphäre

Telefax 17-41 297 - CCH, Telex 411 297 - CCH

Ansbach - Stadt des fränkischen Rokoko

Bedeutende Sehenswürdigkeiten, erholsame, waldbreiche Umgebung, komfortable Hotels, gemütliche Gasthöfe mit deftigen fränkischen Spezialitäten, Ansbacher Heimatfest w. 29. Juni bis 11. Juli 1984, Luz: Stadt, Verkehrsamt, Rathaus, 8800 Ansbach, Tel. 0981/512 43.

HOTEL GOLDENER HIRSCH

Rothenburg ob der Tauber

Komfort und Ruhe über dem Taubertal
Restaurant: Die Blaue Terrasse
145 B Tagungsräume - Garagen u. P
Telefon 0 98 61 20 51, Telex 06-1 372

Heilbronn

Verkehrsamt der Stadt Heilbronn, Rathaus 7100 Heilbronn, Telefon (0 71 31) 56 22 65 - 66, Telex 7-28 630

Sternstunden.

Tagungen in der Erlebniswelt der Sternhotels.

Tagungen, Seminare und Incentives sind nicht nur Arbeit. Das gemeinsame Erlebnis »die Sternstunden Ihrer Tagung« verbindet die Teilnehmer zum Team. Auf lange Zeit. Egal ob Sie im Alltag eine zünftige Brotzeit auf einem Zweieinhalbtausender genießen, im Tennisclub des Sauerlandsterns mit Ihrer Mannschaft alle 10 Plätze für ein Turnier geblockt haben oder in der leistungsstarken Kurabteilung des Harzsterns bei Saunen, Massagen und Schwimmen im 20 m Pool wieder in Hochform kommen.

Einiges haben alle Sternhotels gemeinsam: Die reizvolle und verkehrsgünstige Lage. Das vielseitige Sport - Spiel - Spaß Angebot... und den günstigsten Tagungs-Komplettpreis.



Gemeinsames Erlebnis. Sternstunden Ihrer Tagung.

Dix SternHotels
SAUERLAND, ALLGAU, HARZ
Mainzer Landstr. 67 · 6000 Frankfurt/M.1
Telefon 0 69 / 23 04 31 · Telex 4 189 172

Die gute Idee: »In Celle tagen«

Im Süden der Lüneburger Heide

Das Konferenz-Zimmer des Nordens

Postfach 373/20 · 3100 Celle · Telefon: 05141-230 31

HOTEL HEIDEHOF

Für Urlaub und Wochenende
Hallenbad 7 x 12 mit Gegenstromanlage, Sauna, Solarium

Restaurant im rustikalen Stil, altddeutsche Bierstube, 80 Betten, alle Zimmer mit Du/WC, Telefon, Radio, z.T. mit Südbalkon, Lift, Bundesverkehrswege, Garagen, Parkplätze, Klub- und Tagungsräume bis 120 Pers., Neu, nur 3 km entfernt: 2 km Golf, Ferienapartements und 6 Pferde-Gastboxen, ideales Reitgelände.

3102 Hermannsburg Lüneburger Heide, Telefon (05032) 248

Hotel Landhaus Hopfen

Modernste Konferenzräume mit neuzeitlicher Technik

Das Haus für anspruchsvolle Tagungen und Festlichkeiten
80 Betten, Hallenschwimmbad (9-18), Sauna, Solarium, Massage, Doppelbelebungen, Verkehrsgünstig im Dreieck Hamburg-Mannover-Bremen (je 45 Minuten).
Fragen Sie uns - wir informieren Sie gern

3043 Schneverdingen (Lüneburger Heide) Tel. 05193/1031 Telex 924153

Ringhotel Jesteburg

2112 Jesteburg, Lüneburger Heide, Tel. 0 41 83 / 20 44
Zimmer mit Bad/WC, Radio, Tel. 70 Betten, Lift, Konferenzräume 10-80 Personen.

Hallenbad, mit Jetstream, Whirlpool, Sauna, Sunlit

Die nächste Gemeinschaftswerbung
»Für Ihre nächste Tagung oder Konferenz - Orte und Hotels in Deutschland empfehlen sich«
erscheint am
17. April,
15. Mai,
18. September,
30. Oktober,
27. November 1985.
Auskünfte erteilt Ihnen gern

DIE WELT
Anzeigenabteilung
Tel. 0 40 / 3 47 41 04

IN KONSTANZ TAGEN

Das heißt: die Gewißheit haben, neben bester Unterbringung, repräsentativen Tagungsräumen eine ideale Arbeitsatmosphäre und genügend gesellschaftliche und kulturelle Veranstaltungen vorzufinden. Reizvolle Nahziele im Bodenseegebiet machen eine individuelle Rahmenprogrammgestaltung leicht. Theater - Konzerte - Blumeninsel Mainau - Internationale Spielbank - Autofähre Tag und Nacht.

Fordern Sie die Informationsbroschüre »Warum gerade Konstanz bei der Tourist-Information Act. III, Postfach 1230 7750 Konstanz oder Telefon (0 75 31) 28 43 76 unverbindlich an.



Aktienkurse bröckelten leicht ab

Monatsultimo und Dollarschwäche machten die Märkte nervös

Die Aktienmärkte bröckelten leicht ab, da die Anleger die Auswirkungen der Dollarschwäche und des Monatsultimo berücksichtigen. Die Kurse für den März sind im Vergleich zum Februar um 1,5 Prozent gesunken. Die Anleger sind nervös, da die Dollarschwäche die Kurse für den März drückt. Die Kurse für den März sind im Vergleich zum Februar um 1,5 Prozent gesunken. Die Anleger sind nervös, da die Dollarschwäche die Kurse für den März drückt.

WELT-Aktienindex: 175,7 (175,6)

WELT-Umsatzindex: 570 (570)

Fortlaufende Notierungen und Umsätze

Stadt	Wert	Umsatz
Düsseldorf	107.570,3	107,57
Frankfurt	107.570,3	107,57
Hamburg	107.570,3	107,57
München	107.570,3	107,57

Inlandszertifikate

Wert	Umsatz
107.570,3	107,57
107.570,3	107,57
107.570,3	107,57
107.570,3	107,57

Inland

Wert	Umsatz
107.570,3	107,57
107.570,3	107,57
107.570,3	107,57
107.570,3	107,57

DM-Anleihen

Wert	Umsatz
107.570,3	107,57
107.570,3	107,57
107.570,3	107,57
107.570,3	107,57

Ausland

Wert	Umsatz
107.570,3	107,57
107.570,3	107,57
107.570,3	107,57
107.570,3	107,57

Freiverkehr

Wert	Umsatz
107.570,3	107,57
107.570,3	107,57
107.570,3	107,57
107.570,3	107,57

Amsterdam

Wert	Umsatz
107.570,3	107,57
107.570,3	107,57
107.570,3	107,57
107.570,3	107,57

Wien

Wert	Umsatz
107.570,3	107,57
107.570,3	107,57
107.570,3	107,57
107.570,3	107,57

Optionshandel

Wert	Umsatz
107.570,3	107,57
107.570,3	107,57
107.570,3	107,57
107.570,3	107,57

Goldmünzen

Wert	Umsatz
107.570,3	107,57

Devisen und Sorten

Wert	Umsatz
107.570,3	107,57
107.570,3	107,57
107.570,3	107,57
107.570,3	107,57

Devisenmärkte

Wert	Umsatz
107.570,3	107,57

Devisenmarkt

Wert	Umsatz
107.570,3	107,57

Goldmarktsätze

Wert	Umsatz
107.570,3	107,57

Devisenmarkt

Wert	Umsatz
107.570,3	107,57

Devisenmarkt

Wert	Umsatz
107.570,3	107,57

Bundesanleihen table with columns for issue type, maturity, and price.

Bundespost table with columns for issue type, maturity, and price.

Länder - Städte table with columns for region/city, issue type, maturity, and price.

Bankschuldversch. table with columns for issuer, issue type, maturity, and price.

Bundesbahn table with columns for issue type, maturity, and price.

Wandelanleihen table with columns for issuer, issue type, maturity, and price.

Währungsanleihen table with columns for issuer, issue type, maturity, and price.

Wandelanleihen table with columns for issuer, issue type, maturity, and price.

Ausländische Aktien in DM table with columns for company name, price, and other details.

Rentenwerte erneut freundlicher

Von der stimmungsbildenden Nachfrage nach öffentlichen Anleihen, es wurden um 0,3 Prozentpunkte höhere Kurse gesprochen, ist am Freitagabend nicht viel übriggeblieben. Dennoch tendierten öffentliche bis um etwa 0,25 Prozentpunkte höher. Der Rentenmarkt profitierte, wenn auch mit Angst, vor sich weichen abnehmenden Dollar und den damit verbundenen Hoffnungen auf Zinssenkungen und Kurssteigerungen. Der Renditebereich verlor ebenfalls an Freundlichkeit. Im fünfjährigen Bereich liegen die Renditen hier jetzt um 7,56 Prozent.

Optionsscheine

Optionsscheine table with columns for instrument type, price, and other details.

Währungsanleihen

Währungsanleihen table with columns for instrument type, price, and other details.

Düsseldorf

Düsseldorf table with columns for instrument type, price, and other details.

DM-Auslandsanleihen

DM-Auslandsanleihen table with columns for instrument type, price, and other details.

Optionsscheine

Optionsscheine table with columns for instrument type, price, and other details.

Optionsscheine

Optionsscheine table with columns for instrument type, price, and other details.

Optionsscheine

Optionsscheine table with columns for instrument type, price, and other details.

Warenpreise - Termine

Warenpreise - Termine table with columns for commodity, price, and other details.

Wolle, Fasern, Kautschuk

Wolle, Fasern, Kautschuk table with columns for commodity, price, and other details.

Zinn-Preis

Zinn-Preis table with columns for commodity, price, and other details.

Deutsche Alu-Getriebe

Deutsche Alu-Getriebe table with columns for commodity, price, and other details.

Edelmetalle

Edelmetalle table with columns for commodity, price, and other details.

Westdeutsche Metallnotierungen

Westdeutsche Metallnotierungen table with columns for commodity, price, and other details.

NE-Metalle

NE-Metalle table with columns for commodity, price, and other details.

Messingnotierungen

Messingnotierungen table with columns for commodity, price, and other details.

Getreide und Getreideprodukte

Getreide und Getreideprodukte table with columns for commodity, price, and other details.

Öle, Fette, Tierprodukte

Öle, Fette, Tierprodukte table with columns for commodity, price, and other details.

Wollwaren

Wollwaren table with columns for commodity, price, and other details.

Wollwaren

Wollwaren table with columns for commodity, price, and other details.

Wollwaren

Wollwaren table with columns for commodity, price, and other details.

Wollwaren

Wollwaren table with columns for commodity, price, and other details.

Wollwaren

Wollwaren table with columns for commodity, price, and other details.

Wollwaren

Wollwaren table with columns for commodity, price, and other details.

Genüßmittel

Genüßmittel table with columns for commodity, price, and other details.

Genüßmittel

Genüßmittel table with columns for commodity, price, and other details.

Genüßmittel

Genüßmittel table with columns for commodity, price, and other details.

Genüßmittel

Genüßmittel table with columns for commodity, price, and other details.

Genüßmittel

Genüßmittel table with columns for commodity, price, and other details.

Genüßmittel

Genüßmittel table with columns for commodity, price, and other details.

Genüßmittel

Genüßmittel table with columns for commodity, price, and other details.

Genüßmittel

Genüßmittel table with columns for commodity, price, and other details.

Advertisement for Dr. Paul C. Martin, featuring 'Die Pleite' and financial advice.

Advertisement for Yachtclub Golf von St. Tropez, offering sailing lessons and equipment.

Advertisement for Globus-Detektor, a device for detecting hidden objects.

Advertisement for Billig-Flüge, offering low-cost flights to various destinations.

Advertisement for An-und-Verkauf, a business opportunity for selling and buying goods.

Advertisement for Wer Kapitalanlagen in den USA besitzt, discussing investment opportunities in the US.

Advertisement for Scharpf-Alarm, a security system for homes and businesses.

Advertisement for Verschiedenes, a collection of various services and products.

Advertisement for Tierliebe in Deutschland, focusing on animal care and welfare.

Advertisement for Fernschreiber, a long-distance communication service.

Advertisement for Dr. Mildred Scheel, a medical professional specializing in cancer care.

Advertisement for Deutsche Krebshilfe e.V., a charity organization for cancer patients.

Advertisement for Raum Hbg.-Bremen-Oldenburg, a travel agency for regional trips.

Advertisement for Prinz, a travel agency offering various vacation packages.

Advertisement for Dr. Mildred Scheel, a medical professional specializing in cancer care.

Advertisement for Dr. Mildred Scheel, a medical professional specializing in cancer care.

Advertisement for Dr. Mildred Scheel, a medical professional specializing in cancer care.

Advertisement for Dr. Mildred Scheel, a medical professional specializing in cancer care.

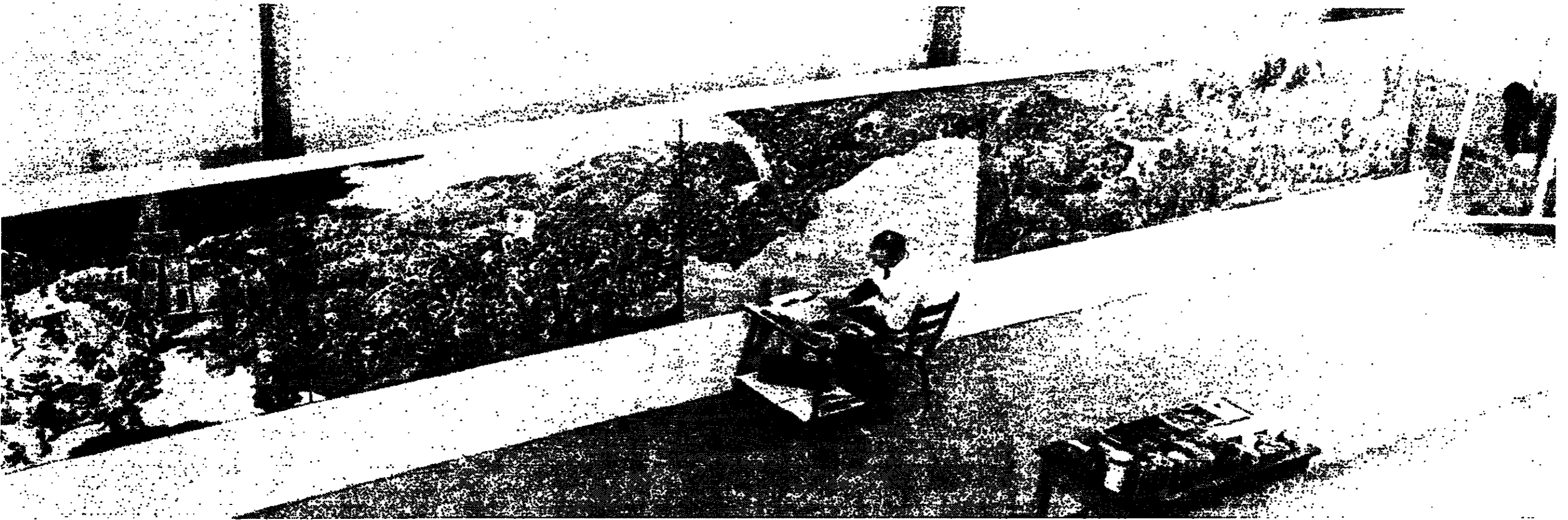

Mit Fleiß die Vergangenheit geplündert: Werner Tübke bei der Arbeit an dem Frankenhausener Panorama-Gemälde über den Bauernkrieg

FOTO: JURGENS

„Grau hat das Rot verdrängt, Lila hat sich aufgehängt...“

Zur Situation der Kunst im anderen Teil Deutschlands / Von SIEGHARD POHL

So hatte er sich den Besuch nicht vorgestellt. So nicht. Die Genossen des Staatssicherheitsdienstes hatten ihn an den Beinen vom Gerüst gezogen...

Ralf Kerbach, der junge Dresdner Maler und sein Freund, der Schriftsteller Sascha Anderson, durchstreiften damals, im Sommer 1982, die „DDR“.

Der Rundbau, der das größte je auf eine Leinwand gemalte Bild aufnehmen soll, ist vollendet. Ein Tempel ist das nicht geworden...

Die Technik muß helfen: Geräte und Methoden für das millimeteregenaue Einpassen des Entwurfs auf die Riesleinwand.

Ähnliche Aufträge hat es bereits im Dritten Reich gegeben. Die damals mit Staatsaufträgen bedachten Künstler bildeten auch so eine Art „Viererbände“: Breker, Thorak, Ziegler, Peiner.

Sind Künstler, die sich imperialen Systemen anbeugen, austauschbar? Was treibt sie, bedenkenlos ihr Können in den Dienst solcher Obrigkeiten zu stellen?

Die Schlachtenbilder des Werner Peiner hatten eine direkte Einwirkung auf einen anderen Spitzenmaler der „DDR“: Willi Sitte.

Von Dresden weg zu internationalen Ruhm: A.R. Penck. Wollte nicht länger Mitglied einer Kaste von Etablierten sein: Helmut Diehl. Seine Porträts entsprechen nicht dem sozialistischen Menschenbild: G.H. Schlesinger.

stirbt siegreich für das westliche Europa gegen einen neuen sowjetischen „Mongolensturm“, hieß es. Dieses Wandbild von Willi Sitte war natürlich ganz und gar antisowjetisch.

Heute ist Sitte Vorsitzender des Verbands Bildender Künstler (VBK) in der „DDR“, ein hoher, gefürchteter Funktionär. Ihm sei das Schicksal von Dieter Schmidt konfrontiert, eines unabhängigen Kunstwissenschaftlers, der in gutem Ruf bei vielen „DDR“-Künstlern stand.

Der Verband Bildender Künstler der „DDR“ ist ein wichtiges Zielkünd der Partei, mit festgelegten Richtlinien. Dieser Verband kann für einen autonomen Künstler zu einem Prokurat werden, denn das strikte Einhalten der Statuten ist Pflicht.

Wer kann im Westen ermesen, welche Schwierigkeiten einem „DDR“-Künstler entstehen, wenn er außerhalb des VBK versucht, sein Geld als Maler zu verdienen?

Wer in den VBK aufgenommen werden will, muß einige Hürden nehmen. Vor einer Verbandskommission wird über das künstlerische Werk und die Person entschieden.

Seit 1980 haben, soweit ich darüber informiert bin, 16 Maler, Grafiker und Bildhauer die „DDR“ verlassen.

1983 hatte der Verband mit allen Sektionen, also Maler, Grafiker, Bildhauer, Kunstwissenschaftler, Formgestalter, Restauratoren usw. 5465 Mitglieder.

So sind die Kirchengemeinden mit ihren „privaten“ Gemeindefestivals eingesprungen, und auch so manche Einzelwohnung öffnet sich für kleine, nicht offiziell angemeldete Ausstellungen.

Eigens hingewiesen sei auf die Honorarordnung und das obscure Finanzgebaren des staatlichen Kunsthandels bei der Bezahlung der Künstler, wenn bei ihren Bildverkäufen Westdevisen eingenommen werden.

Daß die Behörden rigoros über beschlagnahmte Bilder verfügen, zeigt auch der Fall des Berliner Malers Broch.

1983, während einer Rumänienreise, nutzte der bekannte Leipziger Maler Werner Petzold eine Lücke im Grenzbestimmungssystem, um über Jugoslawien die Bundesrepublik zu erreichen.

Helmut Diehl, 52, Maler, Meisterschüler der Akademie der Künste, vertritt auf zahlreichen Ausstellungen in Ost und West.

Der bittere Weg der Erkenntnis führte letzten Endes zur Ausreise. Diehls Frau Gunna, eine Bildhauerin, und seine zwei Kinder durften ihn begleiten.

Gil Schlesinger, 58, ein weiterer „Ausgesteigerte“, ist ein Künstler mit einem besonderen Lebenslauf.

Der Dresdner Maler Ulrich Eisenfeld und der Dresdner Bildhauer Hartmut Bonk kamen 1981 nach West-Berlin, und am 21. Januar 1984 konnte Peter Herrmann, ebenfalls aus Dresden, nach Hamburg ausreisen.

Zu dieser Gruppe der Mittvierziger müssen noch solche Künstler gezählt werden, die jahrelang bewußt außerhalb des Verbandes arbeiteten.

Wie schwer es den Funktionären fällt, sich auch nur halbwegs angemessen mit dezidiert avantgardistischen Künstlern auseinanderzusetzen, zeigt der Fall A. R. Penck.

Einige verantwortungsvolle Kunstwissenschaftler kamen nicht umhin, ihn manchmal in ihren Publikationen zu erwähnen, diese Unperson der „DDR“-Kunst außerhalb des Verbandes.

Malerkollegen Peter Graf, Peter Herrmann, Eberhard Göschel versuchten oft, seine Arbeiten in Verbandsausstellungen zu platzieren, manchmal waren sie sogar erfolgreich.

Einmal fungierte sogar das Politbüromitglied Kurt Hager als Schiedsrichter. Er pfiff die Kunstwächter zurück: „Wenn Penck nicht gegen die DDR malt, soll er doch ausstellen!“

Aber der Kampf gegen die Bevormundung der Künstler drüben geht weiter, erfaßt immer jüngere Jahrgänge. Überall bilden sich „kreative Künstlergruppen“.

Weiterhin in Jena leben und malen will das Malerepaar Eve und Frank Rub. Die teilweise großformatigen Bilder des Frank Rub sind mit heftiger Gebärde gemalt.

Eine originelle Form der „Öffentlichkeitsarbeit“ außerhalb des staatlichen Zulassungsmonopols haben Künstler aus der Gegend von Brandenburg erfolgreich erprobt.

Grau hat längst das Rot verdrängt, Lila hat sich aufgehängt...

Aus Ton gebrannte Helme werden auf den Kasten gestellt, es entsteht eine Marschkolonne. Ein Helm bricht auf, aus ihm wächst ein Zwiebelköpfling.

Einige bundesrepublikanische Kunstbeschreiber der „DDR“-Kunstszene haben in ihren Veröffentlichungen bisher nur „DDR“-offizielle Wiederholungsarbeit geleistet.

Was man von den Abtrünnigen unter den Künstlern zu halten habe, das flüstern einem schon die „DDR“-Bevollmächtigten: „Die sind schlecht!“



Von Dresden weg zu internationalen Ruhm: A.R. Penck FOTO: BENJAMIN KATZ

Wollte nicht länger Mitglied einer Kaste von Etablierten sein: Helmut Diehl FOTO: JURGEN NAGEL

Seine Porträts entsprechen nicht dem sozialistischen Menschenbild: G.H. Schlesinger FOTO: GERTI SCHNEIDER

KLEINES WELTTHEATER

Bonnifaz

Als Partei der Ostkontakte,
Als vom Krenl eingelackte,
Mag die SPD nicht gelten;
Niemand solle sie so schelten.

Nein, sie baue doch nur Brücken,
Metaphorisch gleichsam Krücken,
Die Herr Kohl zu Händen stünden,
Um den Osten zu ergünden.

Davon ab - schallt's unverdrossen -
Von Brandt, Vogel und Genossen -,
Dürfe niemand Zweifel hegen,
Daß sie a u c h den Westen pflegen.

Bonni jubelt, Donnerwetter,
Das ist Fortschritt - lieber Vetter,
Trau nur drüben deinen Ohren:
Noch ist Deutschland nicht verloren.

JOHANN



Johann Sebastian, der fünfte Evangelist

ZEICHNUNG: KLAUS BOHLE

Freudensforscher Christian Wallershäuser erklimmt das Podium, erhebt den rechten Zeigefinger und verkündet das Motto der Freudensbewegung: „Freuden genießen - ohne zu schießen!“ Damit erklärt er die Jahresversammlung der „Ar-Ge-Forschungsprojektsgruppenleiter, e. V.“ für eröffnet.

Erwin Teke, Ernährungs-Experte der LSD, entrollt sein persönliches Banner mit dem inzwischen berühmten Bild eines süß schmeckenden roten Bärchens. Stürmischer Applaus. Dann wird die Rednerliste eröffnet. Professor Pulver (Lochmühle) darf über das Mottensterben auf Umsteigebohrhöfen, „Projekt Bobra“ - eine von der Frauensfrau-Stiftung finanzierte Untersuchung, an der die Bundesregierung mit 12 Millionen D-Mark beteiligt ist - hat Erkenntnisse gebracht, die in einem zweibändigen Bericht ausführlich kommentiert werden.

Busversümmisforscher Schneehund wartet mit faszinierenden Statistiken auf: 57 Prozent aller, die öfter als zweimal in einem Monat ins Bus unpaß haben, trinken lieber dunkle als helles Bier. Handelt es sich gar um Fahrten zum Arbeitsplatz, steigt sich die Dunkelbierpräferenz um 8 Prozent.

Spannend wird es - wen nimmt das wunder? - beim Sex. Wer hätte zum Beispiel gedacht, daß - wie Beischlafsum-

terminalforscher von Pitz berichtet - sanfte Begleitmusik in Dur gegenüber solcher in Moll die Verweilzeit um bis zu 40 Sekunden verlängert? Die Wirkung zentraler Musik konnte nicht erforscht werden, da die Testpaare sich weigerten, zur schwebelnden Klänge zarte Anäherungsversuche zu unternehmen.

Von den weiteren 75 erläuterten Forschungsaufträgen können hier nur noch die drei wichtigsten Erwähnung finden: „Die Berufswahl von Linkshändern als Nachtwächter“ - „Lebenserwartungsvergleiche zwischen Vorwärts-Rückwärtsfahrern in IC-Zügen“ - „Wird das Unfallrisiko durch Bevorzugung ungerader Zahlen beim Lottospielen reduziert?“

Zum Abschluß der Tagung ertönt, wie alljährlich, aus tausend Forschern Kehlen die Hymne der Arbeitsgemeinschaft:

„Forschen kann man über alles
Über alles in der Welt -
Wird dadurch auch nichts geändert.
Bringt's den Forschern doch ihr Geld!“

Forschen

HERBERT HARKERT



„Jawohl, Papa, ich habe mit ‚summa cum laude‘ abgeschlossen - Was heißt das?“ (Wall Street Journal)



„Immerhin ein Anfang: Ich habe Weib und Gesang aufgegeben!“ (Lundenberg)

Wollten die Menschen jener Idee von der regenerierenden Frühlingskraft ohne Hohn, nur respektvoll gegenüberstehen, gleichviel, ob sie ihr Glauben schenken können oder nicht, schon solche respektvolle Haltung bloßen Zuwartens würde ihnen große Hilfe bringen! Jede lebendige Wahrheit, die beim ersten Auftreten nicht brutal aus dem Gehirn hinausgeworfen wird, faßt irgendwo Wurzel und lebt und beweist ihr Sein durch das Gute, das aus ihr wächst.

(Prentice Mulford)



„Gehen wir noch einmal meine Predigt durch - Irgendetwas Durchschlagendes muß ich doch gesagt haben!“ (Kaufman)

Es war wieder einmal Nacht, und ich wollte nichts sehniücher tun als das, was man zu dieser Zeit gemeinhin zu tun pflegt: schlafen. Da wurde mein sanftes Hinüberdämmern jäh durch den energischen Liebreiz von Elfrides Stimme unterbrochen: „Adalbert! Wenn du dich schon so energisch weigerst, Theaterintendant zu werden, kann das doch nicht heißen, daß du auf jede Art der Selbstverwirklichung verzichtest.“

Ich war mit einem Schläge hellwach. Was hatte sich meine intellektuell chronisch unzufriedene Elfride nur diesmal wieder ausgedacht? Mit aller mir zur Verfügung stehenden Sanftmut wagte ich den Hinweis: „Aber ich bin doch eigentlich ganz glücklich.“

„Papperlapapp!“ fuhr Elfride mir in die Parade, „was tust du eigentlich? Krimis lesen und den Sportteil des Bonner Intelligenzblattes auswendig lernen. Hältst du das vielleicht für eine geistige Leistung, an der sich deine Frau aufrichten könnte?“

Ich schwieg, versuchte ein paar Schnarchtöne zu simulieren und gab mich für ein paar Sekunden der trügerischen Hoffnung hin, Elfride damit zu demoralisieren. Natürlich war das ein vergebliches Unterfangen: „Adalbert! Benimm dich nicht wie ein alter, störrischer Esel! Du solltest Groß-Kritiker werden.“ Mich überkam das schiere Entsetzen, und mit fast tonloser Stimme fragte ich zurück: „Was ist denn das nun wieder?“ Jetzt war Elfride in ihrem Element: „Also, das ist einer, der den Künstlern und Schriftstellern sagt, wo es lang geht. Er kritisiert nicht nur, er berät auch Verlage, Museen, Galerien und Stadtverwaltungen. Er sitzt in Juries, er verleiht Preise, wird als Festredner eingeladen und darf in allen nur möglichen Publikationen seine Meinung kundtun. In der Zeitung habe ich

heute gelesen, daß man solche Leute auch Kulturpöppe nennt, die noch nicht mal gewählt werden müssen. Die machen das alles selber.“

Aus Erfahrung weiß ich, daß bei Elfride Widerspruch keinen Sinn hat, und wartete ergeben auf ihre Fortsetzung, die auch prompt kam: „Es gibt nur ganz wenige davon, und die sind auch schon ziemlich alt. Stell dir vor, die vielen schönen Reisen und Einladungen. Ich brauchte nicht mehr so oft zu kochen. Und widersprechen dürfte uns auch keiner mehr.“

Das Wörtchen „uns“ war zwar

L. Schmidt-Mühlisch Großkritiker

ein wenig verräterisch, aber das merkte Elfride in ihrer Aufregung nicht. Schon fuhr sie fort: „Als erstes brauchtest du eine richtige Biographie. Du stammst am besten aus einem Ostblockland und hast während des Dritten Reiches Widerstand geleistet.“

Nun war es aber genug: „Elfride, du weißt ganz genau, daß ich 1945 gerade sieben Jahre alt war! Meine Gattin war mit solchen Wahrheiten keinesfalls zu beeindrucken: „Das prüft doch ohnehin keiner nach. Und so, wie du aussehst, gibst dir jeder glatt 15 Jahre mehr. Wichtiger ist auch, was du nach '45 getan hast. Du bist Sozialist, warst aber den Kommunisten ein Dorn im Auge. Du hast mit Marcuse korrespondiert und mit Walter Benjamin. Du hattest Pu-

blikationsverbot, weswegen du nicht bekannt werden konntest. Und obwohl man dich ausgewiesen hat, glaubst du doch noch immer, ein wenig tragisch-resignierend, an die Grundlagen des Sozialismus. Du glaubst an die Aufklärung und den Rationalismus, weswegen du auch im Westen das Mißfallen der reaktionären Kreise bis hin zu Künze und Handke erregst, die dich mit bösartiger Mißachtung strafen.“

Ich war sprachlos. Im letzten Augenblick fiel mir dann doch noch ein Einwand ein, von dem ich glaubte, daß selbst Elfride ihn nicht würde widerlegen können: „Aber wenn mich doch niemand kennt, wird es doch jedem ganz egal sein, was ich denke oder über ihn sage.“

„Adalbertchen“, antwortete Elfride in jenem Ton, mit dem sie immer zu unserem geistig etwas zurückgebliebenen Hund spricht, „das ist doch ganz einfach: Wir gründen einen Verein zur Förderung der unterdrückten Dissidenten-Literatur in Westeuropa und vergeben einen mit 50 000 Mark dotierten Kulturpreis an den österreichischen Schriftsteller Thomas Bernhard.“

Aber unsere Bank droht uns doch jetzt schon dauernd, das Konto zu sperren ...“

„Der Bernhard muß den Preis natürlich ablehnen. Wir schreiben einfach in der Begründung, der Autor habe mit seinem Werk maßgeblich die Re-Integration der Wiener Gesellschaft gefördert und mit seinen Beleidigungs-Prozessen einen Beitrag zur ökonomischen Belebung des großdeutschen Verlagswesens geleistet. Nach der Ablehnung wirst du bestimmt als Hauptredner zum nächsten Steirischen Herbst eingeladen.“

Seit jener Nacht hab ich kaum mehr geschlafen: Was passiert denn, wenn der Bernhard den Preis nun doch annehmen sollte?



„Ich muß Sie warnen - so machen Sie da oben einen lausigen Eindruck“ (Handelmann)

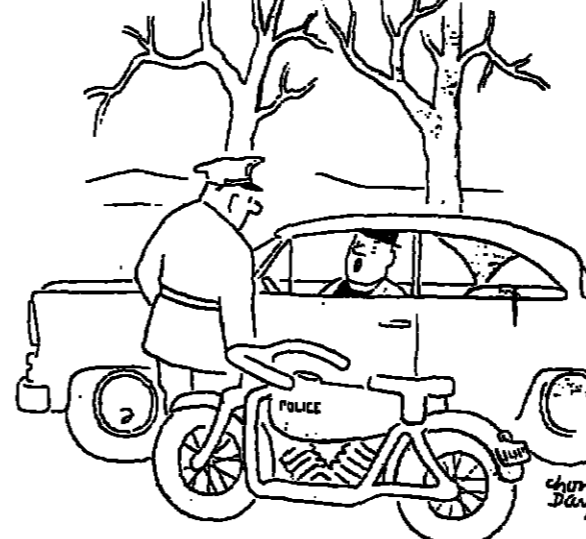

„Hören Sie, Herr Wachtmeister! Ich habe einflußreiche Freunde in hohen Positionen“ (Doy)

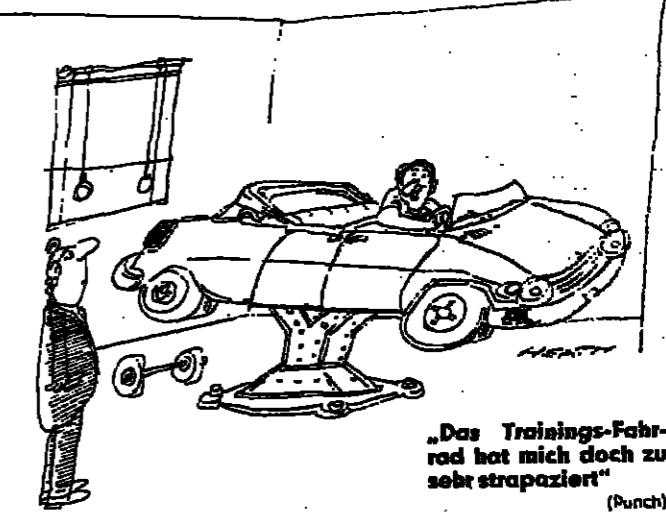

„Das Trainings-Fahrrad hat mich doch zu sehr strapaziert“ (Punch)



„Keine neuen Sünden, Hochwürden - Ich habe ein paar von den alten wiederverwendet ...“ (Wiles)

Ein diplomatisches Papier will gekonnt verfaßt sein - nicht so genau, daß die Skepsis die Wahrheit herauslesen kann, aber doch mit so viel Spielraum, daß die Arglosigkeit ihre Wünsche hineinlesen kann.

(Bismarck)

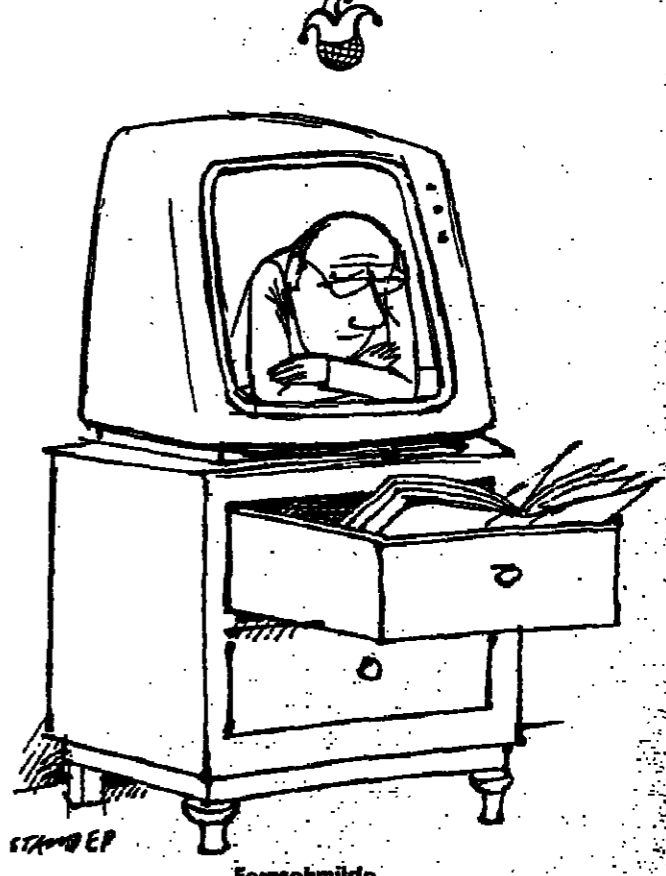

Fernsehmode (Strüber)

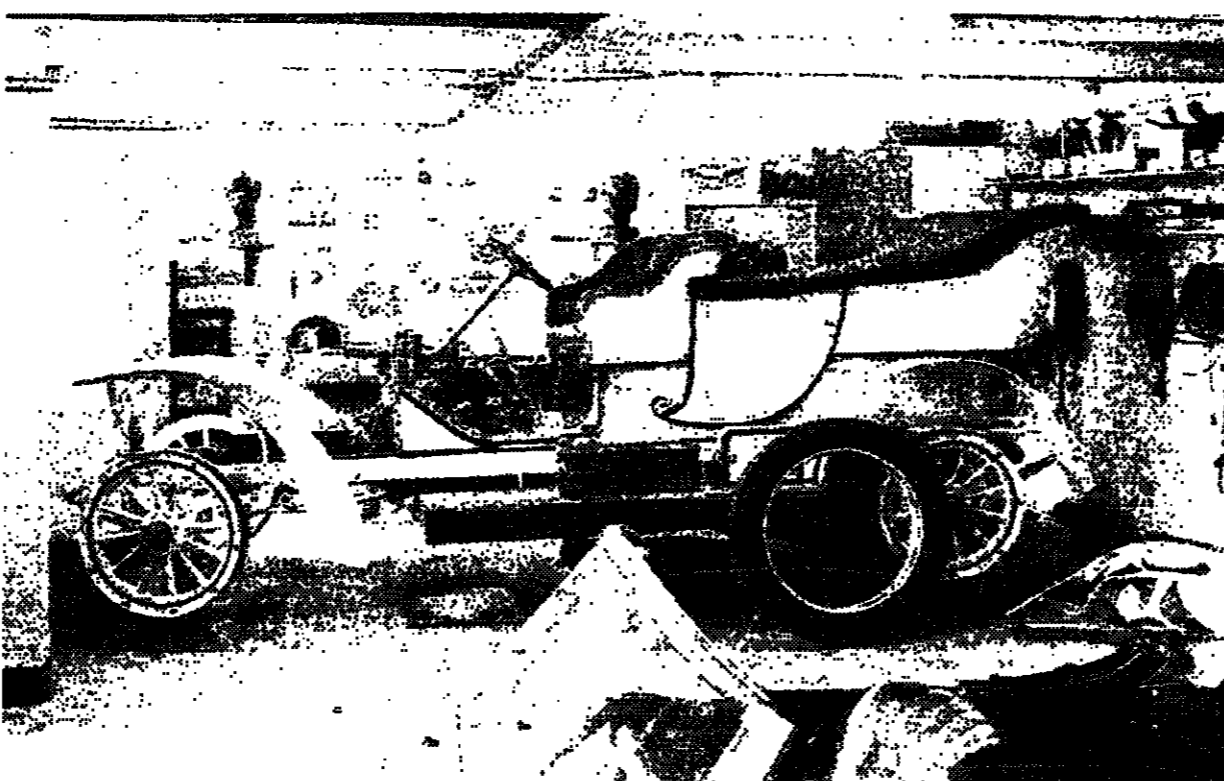

Der Phloe aus dem Jahre 1911 oder ein Mercedes, Jahrgang 1905 - wer einmal vom Veteranen-Basilus erlöst wurde, wird diese beiden Oldtimer lieben. FOTOS: LAUKATJUNTELMAANN

Vehikel, die ständig wertvoller werden

Einen fix und fertig restaurierten Veteranenwagen anno 1909, 1931 oder 1949 kann man heute jederzeit erwerben - das ist nur eine Frage der Finanzen.

Schlossers ist die Anfertigung von Wasserkühlern aus feinstem Messingröhren - eine Arbeit, die kaum noch jemand ausführen vermag.

haben gerade Jaguar-Kunden schlechte Erfahrungen in Großbritannien gemacht, wo zwar noch immer das Gros der Auto-Klassiker zu finden ist, es an Topqualität jedoch mangelt.

Spezialbetriebe einrichten. In den Vereinigten Staaten zählt der einstige Grand-Prix-Champion Phil Hill zu den Topmännern der Branche.

heissen, denn im Restaurierungsgewerbe gibt es fast ebenso viele schwarze wie weiße Schafe.

Guggisberg in Bern hat das Erbe der berühmten Graber-Karosserie-Firma angetreten - und das sagt nicht nur Schweizern etwas.

Das hat seine Gründe. Zum einen gibt es heute nur für die wenigsten Verschleißteile noch Ersatz.

Drei bis fünf der klassischen Briten warten im Moto-Shop stets auf ihre Fertigstellung, Kunden, die sich bei Beckers für einen dieser Flitzer anmelden, müssen Geduld mitbringen.

Daß es gerade Wettbewerbs-Wagen sind, deren Restaurierung nicht nur ein teures Vergnügen ist, sondern auch ein Glücksgefühl für alle daran Beteiligten vermittelt, bestätigen Insider immer wieder.

Spezialisiert hat sich auch, droben in Wisconsin, der Deutscheriker Lee Gohlke. Zu seiner Klientel zählen bemerkenswert viele Deutsche.

Aber es wachsen auch Namen nach: Kühn in Gummersbach oder von Beers in Osnabrück haben heute schon einen leuchtigen Ruf.

Wer sich einmal intensiv - sei es nur theoretisch oder gar praktisch - mit Oldtimern befaßt, wird überrascht feststellen, wie groß die Schar der Liebhaber historischer Fahrzeuge geworden ist.

Um den Bedürfnissen anspruchsvoller Automobil-Nostalgiker entsprechen zu können, haben sich in Europa wie auch in den USA - vor allem natürlich in den USA - in den vergangenen 20 Jahren Restaurierungswerkstätten etabliert.

Einer der ersten, der in Deutschland einen guten Ruf für seine Feinarbeit erlangte, ist Helmut Feserabend in Würzburg. Er arbeitet tagtäglich bis in die späten Abendstunden an Fahrzeugen, die meist dem noblen Bugatti-Stall angehören.



Nash-Healey 1952 - auch schon antikes Autoblech. FOTO: SCHRADER

Das Testat Volvo 760 Turbo

Die gegen den aerodynamischen Strom schwimmende schwedische Firma Volvo orientiert sich mit ihrer 700-Baureihe vorrangig an den Käufergeschmack in den USA.

Karosserie: Gütlich ist die Verpflichtung zu mehr Aerodynamik, hätte die Volvo-Karosserie die Note 'gut' erhalten.

Innenraum: Im Innern des großen Volvo findet man großzügige Platzverhältnisse vor.

Motor: Der 2,3 Liter Vierzylindermotor mit Turboaufladung, Benzineinspritzung und Ladeluftkühler ist zwar sehr leistungsfähig.

Straßenlage: Auf trockener und ebener Straße macht das Fahrwerk einen guten Eindruck.

Fahrkomfort: Trotz Starrachse und Vierzylindermotor gibt der 760 Turbo ein langstreckentaugliches Komfortniveau.

Bedienung: Gutes Handling durch Servolenkung und kleinen Wendekreis.

Verarbeitung: In der Verarbeitungsqualität reicht der Schwede nahe an dem Mercedes-Standard heran.

GESAMTURTEIL

Der Volvo 760 Turbo gehört zu den sportlich-komfortablen, unkonventionell gestylten Außenseiter-Limousinen.

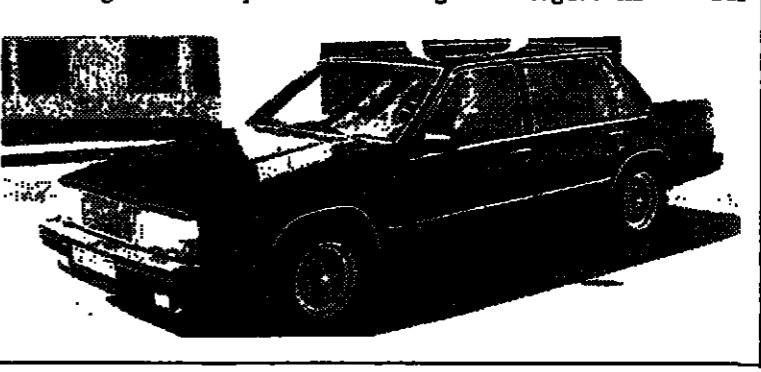

Geprüfte Gebrauchtwagen mit Garantie vom PORSCHE-Händler

Augustin/Siegburg Porsche 944 Dienstwagen Bj. 1/85, 6500 km, schwarzmet. unverblichende Neupreis-Exp. 13000,- DM 61.500,- für DM 33.000,- inkl. MwSt.

Porsche 944/II Dienstwagen Bj. 3/85, 1000 km, Indischrot, Hubdach, Servol, DM 44.500,- inkl. MwSt.

Porsche 924 Dienstwagen Bj. 8/82, 6500 km, Indischrot, DM 32.950,- inkl. MwSt.

Ahnen Porsche 911 Carrera 2.1 PS, EZ 10/84, 4900 km, weiß, geschl., LM-Felg., Bug-, Heckspoiler, Radio, el. SD, el. Außensp., DM 72.000,- inkl. MwSt.

Bremen Porsche 911 Carrera Targa EZ 3/84, 29 000 km, rötmet., Extr., DM 67 500,- inkl. MwSt.

Duisburg BMW 623 CSI EZ 6/84, 13 000 km, ABS, TRX-Relf., SD, Radio, Sportstzle, DM 48 000,- inkl. MwSt.

Duisburg-Rheinhausen Porsche 944 Bj. 6/82, anthrazitmet., Color, tiefargel., Heckschw., DM 32 900,- im Kundenauftrag, keine MwSt.

Ahnen Porsche 911 Carrera 2.1 PS, EZ 10/84, 4900 km, weiß, geschl., LM-Felg., Bug-, Heckspoiler, Radio, el. SD, el. Außensp., DM 72.000,- inkl. MwSt.

Bremen Porsche-Zentrum Bremser Schmidt + Koch GmbH Straßmannstr. 1-7 2800 Bremen Tel. 04 21 / 4 49 52 54

Düsseldorf Antehaus Porsche-Händler Industriest. 23 4139 Ahlen Tel. 0 23 52 / 6 30 51 / 52

Düsseldorf Porsche 944 Dienstwg. Mod. 85, mahagonmet., 400 km, versch. Extr., z. B. Hubdach, Servol., DM 45 900,- inkl. MwSt.

Ahnen Porsche-Händler Hömer Str. 99 4118 Düsselberg 1 Tel. 0 21 33 / 6 12 00 + 6 12 22

Essen Größte Porsche-Gebrauchtwagen-Ausstellung im Ruhrgebiet: 10824 ab 14.000,- DM 10844 ab 29.500,- DM 10811 ab 39.500,- DM 10823 S ab 70.000,- DM

Geldern Porsche 944 Dienstwg. Mod. 85, mahagonmet., 400 km, versch. Extr., z. B. Hubdach, Servol., DM 45 900,- inkl. MwSt.

Geldern Alfa Romeo GTV 6 2.5 rot, Bj. 81, 73 000 km, Einzstz., 19 900,- im Kundenauftrag ohne MwSt.

Ahnen Porsche-Händler Hömer Str. 99 4118 Düsselberg 1 Tel. 0 21 33 / 6 12 00 + 6 12 22

Heidelberg Audi Quattro Bj. 8/83, 200 PS, Leder, Klima, Benzmet., 89 000,- DM 43 000,- inkl. MwSt., VAC-Jahresgarantie.

Leverkusen Porsche 911 SC Coupé Bj. 82, 64 000 km, mel., el. Fensterh., Color, Radio, Bamberg, DM 44 500,- inkl. MwSt.

Lübeck Porsche 911 SC Cp. Bj. 10/82, schieferblauem., 33 000 km, I. Hd., re. Sp., Heckschw., Radio-Cass., schwarzer Himmel, SD, Color, DM 48 500,- inkl. MwSt.

Ahnen Porsche-Händler Hömer Str. 99 4118 Düsselberg 1 Tel. 0 21 33 / 6 12 00 + 6 12 22

Hamburg Porsche Carrera Targa schwarz, EZ 2/85, 2000 km, Gnzleider, wetterol. Front-, Heckspoiler, 7-u. 8-Zoll-Felg., weit. Zubehör, DM 68 800,- inkl. MwSt.

Paderborn Porsche Carrera Coupé EZ 9/83, 31 000 km, Indischrot, Fuchs 7-8 Zoll, SSD, Spoiler, DM 59 500,- im Kundenauftrag, keine MwSt.

Lübeck Porsche 911 SC Cp. Bj. 10/82, schieferblauem., 33 000 km, I. Hd., re. Sp., Heckschw., Radio-Cass., schwarzer Himmel, SD, Color, DM 48 500,- inkl. MwSt.

Ahnen Porsche-Händler Hömer Str. 99 4118 Düsselberg 1 Tel. 0 21 33 / 6 12 00 + 6 12 22

Porsche 944 EZ 5/83, 50 000 km, zobelbraun, Dach, Color, Stabs, Nebell., Radio etc., DM 36 900,- im Kundenauftrag, keine MwSt.

Mannheim Range Rover 2 t K 95 Bj. 2/83, 29 000 km, DM 28 900,- inkl. MwSt.

Paderborn Porsche Carrera Coupé EZ 9/83, 31 000 km, Indischrot, Fuchs 7-8 Zoll, SSD, Spoiler, DM 59 500,- im Kundenauftrag, keine MwSt.

Ahnen Porsche-Händler Hömer Str. 99 4118 Düsselberg 1 Tel. 0 21 33 / 6 12 00 + 6 12 22

Oldenburg Mit Katalysator Porsche 944 Bj. 3/85, Autom. usw. (Zubehör 9000 DM), Vfw., 400 km, Sonderpreis DM 54 000,-

Porta Westfalica Porsche 928 EZ 6/81, 39 000 km, el. Fensterh., AFK, Radio-Stereo-Cass., Spiegel rechts, blauem., el. SSD, DM 45 500,- inkl. MwSt.

Recklinghausen Porsche 924 S Bj. 81, I. Hd., petrobllauem., Autom., Stereo-Cass., Klima, Schmiedefelgen, 32 000 km, sehr gepf., DM 31 000,- im Auftrag, keine MwSt.

Ahnen Porsche-Händler Hömer Str. 99 4118 Düsselberg 1 Tel. 0 21 33 / 6 12 00 + 6 12 22

Oldenburg Antehaus W. Braasch Porsche-Händler Brauer Str. 87 2900 Oldenburg Tel. 04 41 / 2 54 44

Recklinghausen Porsche 924 S Bj. 81, I. Hd., petrobllauem., Autom., Stereo-Cass., Klima, Schmiedefelgen, 32 000 km, sehr gepf., DM 31 000,- im Auftrag, keine MwSt.

Recklinghausen Porsche 924 Turbo Bj. 1976, silbermet., AT-Mot., AT-Getr., Hubdach, Color, Heckschw., el. Spiegel DM 19 800,- im Auftrag, keine MwSt.

Ahnen Porsche-Händler Hömer Str. 99 4118 Düsselberg 1 Tel. 0 21 33 / 6 12 00 + 6 12 22

Einmalige Grobauswahl - Sonntag Besichtigung keine Beratung, kein Verkauf. Mercedes-Porsche-BMW...

Wir suchen dringend: Mercedes, Porsche, Ferrari... Wir kaufen: Mercedes, Porsche, Ferrari...

Suche 280 SL - 500 SL 500 SEL / Porsche-Turbo... DM 16 000,- Aufpreis...

Wir suchen ständig... Privatmann sucht... Soest...

SOFORT Hohe Überpreise... Abwicklung schnell zuverlässig. Mercedes / Porsche / 280 SL 380 SL 500 SL SEL SEC

Mercedes-Benz. Ihr guter Partner beim Gebrauchtwagenkauf.

PKW Gebrauchte Personenwagen vieler Fabrikate. Hier ein Teil unseres Angebotes.

Freiburg Merc. 300 D EZ 4/79, 192 897 km, Klima, Radio-Cass., silbermet., DM 17 442,- inkl. MwSt.

Mitsubishi Pajero Turbo Diesel EZ 9/83, 45 000 km, DM 24 000,- auftrag inkl. MwSt.

Wir suchen ständig 230 E aus 81 bis 83 in Weiß, möglichst mit Vollausstattung.

Wir drängen nicht, aber kaufen gerne die von allen gesuchten Mercedes- und Porsche-Modelle...

Sucht Neuwagen u. Verträge 500 SEL 280 - 500 SL Ferrari REMEX GmbH

Aufpreis!!! Ferrari GTV bis DM 60 000-... Barakkauf - Spitzenpreise...

Bitburg Merc. 190 E Geschätzte, EZ 10/84, 4500 km, SD, Autom., ABS, MTS-Spoiler...

Leverkusen Merc. 380 SE EZ 81, anthrazitmet., Leder grau, Color, Aufw. SD, 2x el. Fh. usw.

Soest BMW 728 i EZ 10/83, 184 FS, 69 735 km, SSD, 5gang, ZV, Servo, Radio, DM 26 000,- inkl. MwSt.

Wir suchen dringend 500 SEL, 280 S Kaufverträge Tel. 0 61 21 / 30 60 81

Wir kaufen ständig: DB 280, 500 SL, SEL u. SEC Porsche, Ferrari, Lamborghini u. Jaguar

Wir kaufen zu Tageshöchstpreisen Mercedes, BMW, Porsche, Ferrari, Rolls-Royce

Wir suchen ständig Neufahrzeuge JAGUAR Tel. 04 21 / 12 03, FS 2 48 737

Dringend! Barzahler kauft Lkw: DE 2322 Frische 1977-79, 6 x 2 oder 6 x 4

Donauwörth Mercedes-Benz 280 SE Limousine EZ: 2/85, ca. 3000 km, anthrazitmet., Polsterung Velours...

Grafing Merc. 280 GE EZ 2/80, 84, 10 000 km, Sonderlack, champ., Dekor, LM, 7x15, Kotflügelverbr., Diff-Sperren...

Wuppertal Superangebot! Merc. Marco Polo Wohnmobil Vorführer, EZ 84, 5200 km, DM 39 950,- MwSt.

Wir suchen per sofort oder für später: DB 500 SEL, 500 SEC, 500 SL, Porsche 911, 911 Turbo...

Zehle Höchste Preise für Porsche + Merc. Komme sofort. Telefon 0 89 / 65 50 74 22

Zahle Aufpreis DB 500 SEL ab DM 17 000,- DB 500 SEC ab DM 7 000,- DB 500 SEL ab DM 8 000,-

Wir suchen ständige Mercedes, Porsche, BMW neu und gebraucht, diskrete Barzahlung

Merc. Cabriolet Coupé, Liebhaberfahrzeuge, Jaguar, Porsche, Ferrari, C. F. Mitrach

Düsseldorf Merc. 190 E Lorinser Umbau, 7/15, 225/50, VR 15, sportl. Fahrwerk, Seitenverkleidung...

Audi 80 Quattro EZ 6/83, silbermet., Klima, ZV, Glasd., etc. im Auftrag 21 950,-

Wir suchen ständige Neufahrzeuge JAGUAR Tel. 04 21 / 12 03, FS 2 48 737

Zahle Höchste Preise für Porsche + Merc. Komme sofort. Telefon 0 89 / 65 50 74 22

Zahle Aufpreis DB 500 SEL ab DM 17 000,- DB 500 SEC ab DM 7 000,- DB 500 SEL ab DM 8 000,-

Wir suchen ständige Mercedes, Porsche, BMW neu und gebraucht, diskrete Barzahlung

Merc. Cabriolet Coupé, Liebhaberfahrzeuge, Jaguar, Porsche, Ferrari, C. F. Mitrach

Merc. Cabriolet Coupé, Liebhaberfahrzeuge, Jaguar, Porsche, Ferrari, C. F. Mitrach

Haar Merc. 280 CE EZ 81, Klima, ABS, Led., Aufw., Mex.-Elek., usw., DM 29 900,-

Haar Merc. 280 CE EZ 81, Klima, ABS, Led., Aufw., Mex.-Elek., usw., DM 29 900,-

Wir suchen ständige Neufahrzeuge JAGUAR Tel. 04 21 / 12 03, FS 2 48 737

Zahle Höchste Preise für Porsche + Merc. Komme sofort. Telefon 0 89 / 65 50 74 22

Zahle Aufpreis DB 500 SEL ab DM 17 000,- DB 500 SEC ab DM 7 000,- DB 500 SEL ab DM 8 000,-

Wir suchen ständige Mercedes, Porsche, BMW neu und gebraucht, diskrete Barzahlung

Merc. Cabriolet Coupé, Liebhaberfahrzeuge, Jaguar, Porsche, Ferrari, C. F. Mitrach

Merc. Cabriolet Coupé, Liebhaberfahrzeuge, Jaguar, Porsche, Ferrari, C. F. Mitrach

Haar Merc. 280 CE EZ 81, Klima, ABS, Led., Aufw., Mex.-Elek., usw., DM 29 900,-

Haar Merc. 280 CE EZ 81, Klima, ABS, Led., Aufw., Mex.-Elek., usw., DM 29 900,-

Wir suchen ständige Neufahrzeuge JAGUAR Tel. 04 21 / 12 03, FS 2 48 737

Zahle Höchste Preise für Porsche + Merc. Komme sofort. Telefon 0 89 / 65 50 74 22

Zahle Aufpreis DB 500 SEL ab DM 17 000,- DB 500 SEC ab DM 7 000,- DB 500 SEL ab DM 8 000,-

Wir suchen ständige Mercedes, Porsche, BMW neu und gebraucht, diskrete Barzahlung

Merc. Cabriolet Coupé, Liebhaberfahrzeuge, Jaguar, Porsche, Ferrari, C. F. Mitrach

Merc. Cabriolet Coupé, Liebhaberfahrzeuge, Jaguar, Porsche, Ferrari, C. F. Mitrach

Hannover Audi 80 Quattro EZ 6/83, silbermet., Klima, ZV, Glasd., etc. im Auftrag 21 950,-

Hannover Audi 80 Quattro EZ 6/83, silbermet., Klima, ZV, Glasd., etc. im Auftrag 21 950,-

Wir suchen ständige Neufahrzeuge JAGUAR Tel. 04 21 / 12 03, FS 2 48 737

Zahle Höchste Preise für Porsche + Merc. Komme sofort. Telefon 0 89 / 65 50 74 22

Zahle Aufpreis DB 500 SEL ab DM 17 000,- DB 500 SEC ab DM 7 000,- DB 500 SEL ab DM 8 000,-

Wir suchen ständige Mercedes, Porsche, BMW neu und gebraucht, diskrete Barzahlung

Merc. Cabriolet Coupé, Liebhaberfahrzeuge, Jaguar, Porsche, Ferrari, C. F. Mitrach

Merc. Cabriolet Coupé, Liebhaberfahrzeuge, Jaguar, Porsche, Ferrari, C. F. Mitrach

Hannover Audi 80 Quattro EZ 6/83, silbermet., Klima, ZV, Glasd., etc. im Auftrag 21 950,-

Hannover Audi 80 Quattro EZ 6/83, silbermet., Klima, ZV, Glasd., etc. im Auftrag 21 950,-

Wir suchen ständige Neufahrzeuge JAGUAR Tel. 04 21 / 12 03, FS 2 48 737

Zahle Höchste Preise für Porsche + Merc. Komme sofort. Telefon 0 89 / 65 50 74 22

Zahle Aufpreis DB 500 SEL ab DM 17 000,- DB 500 SEC ab DM 7 000,- DB 500 SEL ab DM 8 000,-

Wir suchen ständige Mercedes, Porsche, BMW neu und gebraucht, diskrete Barzahlung

Merc. Cabriolet Coupé, Liebhaberfahrzeuge, Jaguar, Porsche, Ferrari, C. F. Mitrach

Merc. Cabriolet Coupé, Liebhaberfahrzeuge, Jaguar, Porsche, Ferrari, C. F. Mitrach

Hannover Audi 80 Quattro EZ 6/83, silbermet., Klima, ZV, Glasd., etc. im Auftrag 21 950,-

Hannover Audi 80 Quattro EZ 6/83, silbermet., Klima, ZV, Glasd., etc. im Auftrag 21 950,-

Wir suchen ständige Neufahrzeuge JAGUAR Tel. 04 21 / 12 03, FS 2 48 737

Zahle Höchste Preise für Porsche + Merc. Komme sofort. Telefon 0 89 / 65 50 74 22

Zahle Aufpreis DB 500 SEL ab DM 17 000,- DB 500 SEC ab DM 7 000,- DB 500 SEL ab DM 8 000,-

Wir suchen ständige Mercedes, Porsche, BMW neu und gebraucht, diskrete Barzahlung

Merc. Cabriolet Coupé, Liebhaberfahrzeuge, Jaguar, Porsche, Ferrari, C. F. Mitrach

Merc. Cabriolet Coupé, Liebhaberfahrzeuge, Jaguar, Porsche, Ferrari, C. F. Mitrach

AUTOMARKT

Versteigerung von gebrauchten Kraftfahrzeugen
7 Audi (80 + 100)
14 BMW (3er, Ser. 6er, 7er)
5 Citroën (GSA + GS)

250 GE
geschlossener, kurz EZ 9/83, 15 000 km
Vollausst., absoluter Traumzustand.

US-Models
Purchase your new Mercedes,
Porsche or BMW from us. We
have a great variety of new and
used vehicles in stock.

500 SEC
champagne, Teubelhd, Okt. 1984, Voll-
ausst., 9000 unfahr., 89 900,- netto.

USA-AUTOEXPORT
Professionelle Umrüstung
DOT + EPA-Füllservice

Versteigerung
von ausgesuchten landeseigenen Kraftfahrzeugen
90 VW (Gol, Passat, Kombi,
Köbelwagen)

Jaguar XJ 12 Sovereign HE
Mod. 83, 1. Hand, 37 000 km, Festpreis
DM 39 500 inkl. MwSt.

top-cars essen
Erich Schulz
43 Essen 1, Limbacher Platz 1
Offer to American-Spot-
Market as follows:

500 SEC
356/272, 172/278, 198/278
040/271, 702/274

Auto Prestige GmbH
500 SEL 8/84
600 Überfahrungs-km, 737/972, Voll-
ausst., 84 000,- Exp. 795 750,- inkl.

2x 250 EW 124
neu, Automatik, metall. SSD, ABS
und weitere sinnvolle Extras, Li-
stenpreis plus DM 2000,- inkl. MwSt.

Neufahrzeuge
500 SEL 040/278
500 SEL 182/278
380 SEL 186/271
380 SL 172/275

Verkauf
Tresor I Audi 200 Turbo
EZ 9/84, KIL, ABS, SSD, 1. Hd.,
abs. neu, unverändertes
Preisempfehlung DM 61 000,- für
DM 54 000,- inkl. MwSt.

Jag. HE Sovereign 5,3
blau/rot, Bj. 3/83, 46 000 km, mit
Speicherdrum + 1 Satz Felgen
mit Reif., alle Extr., sehr gepf.,
für 35 000,- + MwSt. zu verk.

Merc. 450 SEL 6,9
Bj. 7/79, 95 000 km, Garagenwg.,
chauffeurfähig, m. sämtl. Extr.,
VB 52 000,- DM.

500 SEL
904/278, netto DM 100 800,-
473/274, netto DM 101 700,-
932/278, netto DM 101 500,-

500 SEL, neu
904, 978, 410, 510, 581, 640 etc.
Tel. 0 63 22 / 4 33 62, Tx. 4 51 148

500 SE, Mod. 83
40 000 km, Erstbesitz, unfahrfr.,
champ.-met., Klima, ABS, Vol.
usw., DM 64 900,-, Bankfinanz.,
Leasing - Einzahlung.

BRABUS 190 E
VFW in div. Farben u. Ausst., mit
u. ohne Autom., Servo, Color, SD

BMW 315
weiß, Bj. 82, EZ 3/84, ca. 9000 km,
AHL, Bjeltr., Heckspoiler, sehr
schönes Fahrzeug, 16 800,- DM.

Jag. HE Sovereign 5,3
blau/rot, Bj. 3/83, 46 000 km, mit
Speicherdrum + 1 Satz Felgen
mit Reif., alle Extr., sehr gepf.,
für 35 000,- + MwSt. zu verk.

Merc. 450 SEL 6,9
Bj. 7/79, 95 000 km, Garagenwg.,
chauffeurfähig, m. sämtl. Extr.,
VB 52 000,- DM.

500 SEL
904/278, netto DM 100 800,-
473/274, netto DM 101 700,-
932/278, netto DM 101 500,-

500 SEC Cabrio
schwarzblau, Leder dattel, Klima,
ABS, el. hydraul. Softtop,
185 000,- Exportpreis.

Merc. 280 SEL - 500 SL
10 Stück am Lager
280 SE, 380 SE, 500 SE
im Angebot
Autopark Knechtel
Tel. 0 69 21 / 2 47 06

BRABUS 190 E
VFW in div. Farben u. Ausst., mit
u. ohne Autom., Servo, Color, SD

BMW 728 i
7/83, 52 000 km, bromzimet., div. Extr.,
SD, Klimaanlage, Radio usw.
Tel. 0 54 29 / 2 21 61

Jag. HE Sovereign 5,3
blau/rot, Bj. 3/83, 46 000 km, mit
Speicherdrum + 1 Satz Felgen
mit Reif., alle Extr., sehr gepf.,
für 35 000,- + MwSt. zu verk.

Merc. 450 SEL 6,9
Bj. 7/79, 95 000 km, Garagenwg.,
chauffeurfähig, m. sämtl. Extr.,
VB 52 000,- DM.

500 SEL
904/278, netto DM 100 800,-
473/274, netto DM 101 700,-
932/278, netto DM 101 500,-

500 SEC Cabrio
schwarzblau, Leder dattel, Klima,
ABS, el. hydraul. Softtop,
185 000,- Exportpreis.

Merc. 280 SEL - 500 SL
10 Stück am Lager
280 SE, 380 SE, 500 SE
im Angebot
Autopark Knechtel
Tel. 0 69 21 / 2 47 06

BRABUS 190 E
VFW in div. Farben u. Ausst., mit
u. ohne Autom., Servo, Color, SD

BMW M 1, 2/80
AHG-Umbau, anhr. met., Klima,
170 000,-, Exportpreis.

Jag. HE Sovereign 5,3
blau/rot, Bj. 3/83, 46 000 km, mit
Speicherdrum + 1 Satz Felgen
mit Reif., alle Extr., sehr gepf.,
für 35 000,- + MwSt. zu verk.

Merc. 450 SEL 6,9
Bj. 7/79, 95 000 km, Garagenwg.,
chauffeurfähig, m. sämtl. Extr.,
VB 52 000,- DM.

500 SEL
904/278, netto DM 100 800,-
473/274, netto DM 101 700,-
932/278, netto DM 101 500,-

500 SEC Cabrio
schwarzblau, Leder dattel, Klima,
ABS, el. hydraul. Softtop,
185 000,- Exportpreis.

Merc. 280 SEL - 500 SL
10 Stück am Lager
280 SE, 380 SE, 500 SE
im Angebot
Autopark Knechtel
Tel. 0 69 21 / 2 47 06

BRABUS 190 E
VFW in div. Farben u. Ausst., mit
u. ohne Autom., Servo, Color, SD

BMW 512 BBI
v. Febr. 84
schwarz/schwarz, ca. 6000 km,
185 000,- inkl. MwSt.

Jag. HE Sovereign 5,3
blau/rot, Bj. 3/83, 46 000 km, mit
Speicherdrum + 1 Satz Felgen
mit Reif., alle Extr., sehr gepf.,
für 35 000,- + MwSt. zu verk.

Merc. 450 SEL 6,9
Bj. 7/79, 95 000 km, Garagenwg.,
chauffeurfähig, m. sämtl. Extr.,
VB 52 000,- DM.

500 SEL
904/278, netto DM 100 800,-
473/274, netto DM 101 700,-
932/278, netto DM 101 500,-

500 SEC Cabrio
schwarzblau, Leder dattel, Klima,
ABS, el. hydraul. Softtop,
185 000,- Exportpreis.

Merc. 280 SEL - 500 SL
10 Stück am Lager
280 SE, 380 SE, 500 SE
im Angebot
Autopark Knechtel
Tel. 0 69 21 / 2 47 06

BRABUS 190 E
VFW in div. Farben u. Ausst., mit
u. ohne Autom., Servo, Color, SD

BMW 512 BBI
v. Febr. 84
schwarz/schwarz, ca. 6000 km,
185 000,- inkl. MwSt.

Jag. HE Sovereign 5,3
blau/rot, Bj. 3/83, 46 000 km, mit
Speicherdrum + 1 Satz Felgen
mit Reif., alle Extr., sehr gepf.,
für 35 000,- + MwSt. zu verk.

Merc. 450 SEL 6,9
Bj. 7/79, 95 000 km, Garagenwg.,
chauffeurfähig, m. sämtl. Extr.,
VB 52 000,- DM.

500 SEL
904/278, netto DM 100 800,-
473/274, netto DM 101 700,-
932/278, netto DM 101 500,-

500 SEC Cabrio
schwarzblau, Leder dattel, Klima,
ABS, el. hydraul. Softtop,
185 000,- Exportpreis.

Merc. 280 SEL - 500 SL
10 Stück am Lager
280 SE, 380 SE, 500 SE
im Angebot
Autopark Knechtel
Tel. 0 69 21 / 2 47 06

BRABUS 190 E
VFW in div. Farben u. Ausst., mit
u. ohne Autom., Servo, Color, SD

Gebrauchtwagen vom BMW Händler.
Bonn
BMW 628 CSI
EZ 11/82, 1. Hd., alpinweiß,
49 000 km, Radio, SD, TRX,
el. Fensterh., Recaros,
Front- und Heckspoiler, 2
el. Außensp., 4 Streifen, Fel-
gen weiß lack., DM 38 500,-
inkl. MwSt.

Versteigerung
von ausgesuchten landeseigenen Kraftfahrzeugen
90 VW (Gol, Passat, Kombi,
Köbelwagen)

Die Freude am raffinierten Unterschied



*Eine neue Vision
in dieser Saison. Die
elegante Dame trägt
sportliche Blousonkostüme
aus weichfließendem
Material. Tiefeingelegte
Falten im Blouson geben
„visionäre“ Bewegungs-
möglichkeiten. Gr. 36-42
Modell: Vision*

270,-



... wo Mode so wenig kostet

AACHEN - AUGSBURG - BERLIN, Joachimstaler Straße - BERLIN-STEGLITZ - BIELEFELD - BOCHUM - BONN - BRAUNSCHWEIG
BREMEN - DUISBURG - DÜSSELDORF - DORTMUND - ESSEN - FRANKFURT - FREIBURG - HAMBURG, Mönckebergstraße
HANNOVER - KARLSRUHE - KASSEL - KIEL - KOBLENZ - KÖLN - MAINZ - MANNHEIM - MÖNCHENGLADBACH
MÜNCHEN, Kaufingerstraße - NÜRNBERG - SAARBRÜCKEN - STUTTGART - TRIER

Wo sich das Altern lohnt

A. W. - Ein sehr hübsches Insel-Bändchen ist soeben erschienen: "Sprüche der Spartaner" aus dem Fundus der "Moralia" von Plutarch, neu übersetzt von Manfred Claus.

Der heutige Leser muß sich ein wenig mühsam hindurchlesen durch Sentenzen über Wehrertüchtigung und Jugendzucht, die ganz dem Klischee entsprechen, das von den Spartanern überliefert ist.

Eine kleine Auswahl gefällt? Nun, hier ist z. B. ein Ausspruch von Spartanerkönig Agesilaos. Gefragt, was besser sei, Tapferkeit oder Gerechtigkeit, antwortete er: "Wenn alle gerecht wären, bedürfte es der Tapferkeit nicht."

Budamidas rief, als ein Übeltäter die ihm zudickerten Peitschenhiebe mit heroischer Gelassenheit ertrug, voller Abscheu aus: "Was für ein schlechter Mensch, daß er für eine so schändliche Gelegenheit seine ganze Kraft und Standhaftigkeit einsetzt!"

Bezeichnend auch, daß in der "Münzergesellschaft" von Sparta die Frauen sehr viel mehr Gleichberechtigung und Freiheit genossen als in übrigen Hellas, was viele Sprüche bezeugen.

Rolf Boysen wird 65

Am liebsten Hebbels Todesrenner

Wenn er von sich sagt: "Ich bin ein Berufsschauspieler - weiter nichts", so ist das einerseits ein Understatement, andererseits verrät es stolz, daß er sein Handwerkzeug beherrscht.

Daß es vor allem die klassischen sind, ob Hektor in Shakespeares "Troilus und Cressida", der Angelo in "Maß für Maß", der Othello oder der Carlos in Goethes "Clavigo", das hat sich so ergeben.

Die Arbeit mit Kortner war für ihn ausschlaggebend. Für Boysen ist Kortner der "Ausdruckslehrer": "Man muß in Bezug auf sich beschließen. Man muß die Bedürfnisse der Figur ausdrücken, nicht das eigene Innenleben."

Entgangen ist ihm der Hamlet, der König Lear ist in größere Ferne gerückt. "Ich habe immer wieder große Neigung zu Hebbel", sagt er. "Im Grunde sind sie alle gleich, ob Meister Anton oder Kandaules - das sind Todesrenner. Die wollen sterben. Das würde gut in unsere Zeit passen."



Irbe der Chassidim: Chagalls Glasfenster aus der St. Stephanskirche in Mainz sowie die Gemälde "Das Brautpaar" und "Der Rabbiner mit der Thora"

Visionen von Himmel und Erde in Sinnbilder gekleidet - In Saint-Paul-de-Vence verstarb 97jähriger der Maler Marc Chagall

Das rechtschaffene Herz hat seine eigene Vernunft

Marc Chagall ist 97 Jahre alt geworden. Seine Kunst aber war noch um einige tausend Jahre älter. Sie wurzelt in den Ursprüngen seines Volkes, sie gehörte noch dem magischen Universum des frühen Menschen an.

Seine Liebe umfaßte alle Dinge im Himmel und auf der Erde, vor allem Blumen und Tiere, Musikanten, Engel und Liebespaare; er liebte sie aus frommem Herzen und zugleich mit großer Sinnlichkeit.

Anatomische und physikalische Gesetze hatten keine Gültigkeit in seinem Universum und seine Weltbild der keinen Zusammenhang mit kausalem Denken. "Ich bin ein Maler, der bewußt unbewußt ist", erklärte er, und es sei ihm wichtig, "die Elemente der Welt, die nicht sichtbar sind, darzustellen und nicht die Natur in ihren Erscheinungen zu reproduzieren".

Es ist kein Widerspruch, daß die Themen seiner Bilder dennoch sehr häufig an die Erinnerungen an seine Jugend in Weißrussland anknüpfen. Das schwebende Liebespaar oder die Brautleute auf seinen Bildern sind stets auch er selbst und seine erste Frau Bella Rosenfeld, die 1944 im amerikanischen Exil verstarb.

Wenn etwa das Washington Bach Consort im Gewandhaus gastiert, wird man auf dem ganzen Vorplatz auf sächsisch und englisch angesprochen, ob man vielleicht noch eine Karte übrig hätte. Vor den Konzerten bilden sich Schlangen: Musikfeste dieser Art bieten innere Auswege aus dem gegängelten und beschnittenen Leben, sie werden in einer für uns kaum nachvollziehbaren Intensität erlebt und diskutiert.

sikantischen jüdischen Fiedler des alten Osteuropa.

Aber was er suchte, war ein "psychischer Realismus", wie er selber sagte, "aus etwas ganz anderem als der Realismus der Gegenstände und geometrischen Figuren".

Chagall war ein Visionär ohne jeden pathetischen Anflug. Seine Visionen wurden aus religiösen, mystischen Quellen gespeist. Alle Mißverständnisse seiner Kunst - auch ihre weltweite, oberflächliche Popularität (die freilich auch nur möglich wurde durch eine nachgerade inflationäre Produktion an Druckgrafik, wie sie sich zur Zimmerdekoration eignen) - sind aus der Mißachtung dieser Tatsache entstanden.

Chagall war ein Visionär ohne jeden pathetischen Anflug. Seine Visionen wurden aus religiösen, mystischen Quellen gespeist. Alle Mißverständnisse seiner Kunst - auch ihre weltweite, oberflächliche Popularität (die freilich auch nur möglich wurde durch eine nachgerade inflationäre Produktion an Druckgrafik, wie sie sich zur Zimmerdekoration eignen) - sind aus der Mißachtung dieser Tatsache entstanden.

meiner Kinderzeit eine große Rolle gespielt und haben Spuren in meiner Kunst hinterlassen, wie alles, was zu dieser Welt gehört."

Er war der Enkel eines chassidischen Religionslehrers aus Witebsk. Seine Schule dort war das Bethaus. Chassidische Volksfrömmigkeit hat seine Kunst von Anfang an geprägt; sie besaß auch noch seine letzten Bilder und Graphiken, die Radierungen der "Psalmen", die Glasfenster in Jerusalem und in der Mainzer St. Stephanskirche.



Wie Philemon und Baucis: Marc Chagall und seine zweite Ehefrau Vava in ihrer Villa "Les Gardettes"

Rußland, die Kindheit, das Getto, das "Aroma" des Geburtsortes, wie er sagte, konnte er auch später nicht aus seiner Malerei entlassen, als er nach Paris (und eine Zeitlang nach Amerika) in eine fremde Kultur geriet.

Die westliche Avantgarde, die er in ihrer Hochburg und sozusagen an der Quelle kennenlernte, war für ihn überhaupt kein Problem, im Gegenteil; sie kam ihm weithin entgegen, wenn auch mit anderen Voraussetzungen, Absichten und Zielen.

Schon lange vor seiner Enttarnung wurde er verdächtig, den Aufmarschplan der k.u.k. Armee gegen Rußland verraten zu haben. Doch seine überzeugende Persönlichkeit und Kaiserreue ließen die Armeeführung alle Warnungen in den Wind schlagen, bis endlich, auf einen Hinweis des deutschen Abwehrchefs Nikolai hin, Redls Post überwacht wurde.

empfand und "sah" die Farben ja so und fand sich im Einklang mit den Revolutionären der Moderne.

Aber Chagall ist nie ein "Modern" geworden; er verlor sich nicht in zeitgenössischen Kunstbestrebungen und -strömungen, denn in ihnen war kein Platz für Gefühle und schon gar nicht für Gott. Trotz aller Aufnahmebereitschaft für alles, was Paris ihm bot, ist er kein "Pariser", kein Westler geworden, wie Archipenko beispielsweise.

Trotzdem wäre er in Witebsk nie und nimmer "Chagall" geworden, und sein Dank an Paris ist ehrlich. "Ich habe meine Gegenstände aus Rußland mitgebracht", schrieb er in seinem Lebensbericht.

In diese Farbe tauchte er seine farbehaften Bilder und was sie darstellten: Phantastisches, Analogisches, Märchenhaftes oder Chimärisches, Versunkenes, Verschüttetes, Mythisches. Es wuchs ihm zeitlos zu aus den Wurzeln seines Volkes, aus den Tiefen und grenzenlosen Weiten seiner Träume; und alles war für ihn in einem höheren Sinne real und natürlich.

JOURNAL

Kölnener Oper setzt auf Koproduktionen

Um den wachsenden Etatnöten begegnen zu können, setzt die Kölner Oper in der Saison 85/86 vor allem auf Koproduktionen. Nur zwei der fünf Neuinszenierungen sind Eigenproduktionen.

Bedeutende Autographen vom Hochstift erworben

Das Freie Deutsche Hochstift Frankfurter Goethe-Museum hat bedeutsame Handschriften für seine Klassiker- und Romantiker-Sammlung erworben.

Vargas Llosa erster "Hemingway"-Preisträger

Der peruanische Schriftsteller Mario Vargas Llosa erhielt in Paris den erstmals vergebenen Preis "Ritz-Paris-Hemingway-Award".

Hommage für die Ballerina Fanny Elßler

Eine einmalige "Hommage à Fanny Elßler" veranstaltet die Wiener Staatsoper morgen um 11 Uhr. So sind ein paar der berühmtesten Stücke der Ballerina (die vor 100 Jahren gestorben ist) rekonstruiert worden.

Mykenische Bäder auf Lipari entdeckt

Auf der vor Sizilien gelegenen Insel Lipari sind mykenische Thermalbäder gefunden worden. Sie stammen vermutlich aus dem 14. oder 15. vorchristlichen Jahrhundert.

Menschenbild und Notenbild - Das internationale Bach-Festival in Leipzig

Sie lieben ihn als fünften Evangelisten

Nicht die Kunst der Fuge war Bachs letztes Werk, sondern der Schlußteil der h-Moll-Messe. Das hatte der Bach-Forscher Christoph Wolff von der Harvard-Universität schon lange vermutet.

Wenn etwa das Washington Bach Consort im Gewandhaus gastiert, wird man auf dem ganzen Vorplatz auf sächsisch und englisch angesprochen, ob man vielleicht noch eine Karte übrig hätte.

säle und vor allem Kirchen. Das Leipziger Publikum liebt und sieht seinen Thomas-Kantor als "fünften Evangelisten" und hat sich mit den Rationalisten jenes seit 1950 aufgekommenen "neuen Bach-Bildes", das in ihm nur den enttäuschten Hofkapellmeister sehen sollte, nie innerlich befreundet und abgefunden, obschon sich Bach in seinem berühmten Brief an den Jugendfreund Georg Erdmann in diesem kritischen Sinne äußert.

Die Thematik vieler Referate unter dem Thema "Weltbild - Menschenbild - Notenbild - Schriftbild" verrät, daß der Meinungskampf um Bach als Mystiker oder Aufklärer keineswegs ausgetragen ist, doch war man sich nicht bemüht, frühere Verzerrungen zu korrigieren.

vergöttert, sondern im Geiste des aufgekärnten Absolutismus als Hüter von Frieden und Wohlstand in die Pflicht genommen worden. Gottesglaube und monarchische Ordnung standen einander nicht im Wege, und aus den unveröffentlichten Papieren Augusts des Starken entwickelte der Historiker Karl Czok dessen Reformvorstellungen, während Ernst Ullmann in seinen "Anmerkungen zu Weltbild und Architektur der Bachzeit" darauf verwies, daß der mathematische Begriff des Unendlichen zur Bach-Zeit entdeckt wurde - merkwürdigerweise hat dies noch niemand mit den unendlichen Strukturen der Bachschen Harmonik in Beziehung gebracht.

Aber auch Bach als musikalischer Theologe scheint noch längst nicht umfassend erkannt: Der Komponist hat sich bis in sein letztes Lebensjahrzehnt immer wieder theologische Bücher angeschafft, und seine Handbibliothek steht erst am Anfang ihrer Erforschung.

Die 60 Referate und Diskussionen der Konferenz fanden beim Publikum ähnlich stürmischen Anklang, obschon nur geladene Gäste Zutritt hatten und, soweit sie nicht Studenten oder Referenten waren, dafür 100 Mark bezahlen mußten - zirka 400 Hörer taten das ohne Murren.

Zwischen Kaiser und Thronfolger - István Szabós Film "Oberst Redl"

Seit wann tragen Säuglinge Brillen?

Die sensationellste Spionageaffäre der österreichisch-ungarischen Monarchie war unzweifelhaft der Fall des Oberst Redl. Redl leitete den Abwehrdienst der österreichischen Armee.

Schon lange vor seiner Enttarnung wurde er verdächtig, den Aufmarschplan der k.u.k. Armee gegen Rußland verraten zu haben. Doch seine überzeugende Persönlichkeit und Kaiserreue ließen die Armeeführung alle Warnungen in den Wind schlagen.

Es geht in Szabós Film nämlich gar nicht um den berühmten Spionagefall, sondern um eine nicht sehr deutliche Innenschau eines k.u.k. Obersten vor 1914, der aus einfachen Ver-

hältnissen stammt, sich seiner Familie schämt, nach höchster gesellschaftlicher Stellung strebt, aufwendig lebt und schließlich in eine Intrige verstrickt wird, die ihn Kopf und Kragen kostet.

Das Maß aller Dinge ist für diesen neuen Film-Redl der Kaiser, dem er seiner Meinung nach all sein Glück verdankt. Ihm ist er bis zur Selbstauflage ergeben. Aber gerade diese seine Loyalität dem Kaiser gegenüber kommt den Plänen des Thronfolgers Franz Ferdinand mächtig in die Quere, und der trägt dann kräftig zu Redls Sturz bei.

Franz Ferdinand wird von Armin Müller-Stahl in einer Maske dargestellt, die auf die Realität paßt wie eine Brille zu einem Säugling. Unrasiert, drahtig, kühl tritt uns der Schauspieler entgegen, jeder Zoll kein Franz Ferdinand, auch in seinem Handeln nicht. Brandauers Redl wiederum hat mit dem Original nur den Schnurrbart gemeinsam, er ist weder dicklich, wie es Redl war, noch glaubt man ihm homosexuelle Interessen, wie sie Redl immerhin nachgesagt wurden. Dennoch wird sowohl von Brandauer wie auch von Müller-Stahl gut gespielt.

Szabó weiß auch die Wirkung großer Kopfbilder, wie man sie von Fellini kennt, vorzüglich einzusetzen, er bringt einige glückliche Massenszenen aus dem militärischen Leben und läßt die österreichischen Uniformen in all ihrer bunten Pracht leuchten.

Menschenbild und Notenbild - Das internationale Bach-Festival in Leipzig

Sie lieben ihn als fünften Evangelisten

Nicht die Kunst der Fuge war Bachs letztes Werk, sondern der Schlußteil der h-Moll-Messe. Das hatte der Bach-Forscher Christoph Wolff von der Harvard-Universität schon lange vermutet. Bestätigt wurde es auf Grund von Papier- und Schriftanalysen von dem japanischen Musikwissenschaftler Yoshitake Kobayashi bei seiner Arbeit am Göttinger Bach-Institut.



PHILIPS

Diplom-Ingenieure

Elektronik/Meß- und Regeltechnik/Nachrichtentechnik

Unser Artikelbereich Industrie-Automation umfaßt Geräte und Systeme der Meß-, Steuer- und Regeltechnik zur Realisierung komplexer Aufgaben - von der vollautomatischen Müllverbrennungsanlage mit Datenerfassung und -verarbeitung bis zur Energieoptimierung in industriellen Anlagen. Für die Produktlinie moderner Prozeßautomatisierungssysteme suchen wir

Systemanalytiker

Ihre Aufgaben:

- Analyse von Verfahrensabläufen.
- Design von SW-Systemen für Fertigungssteuerungssysteme, Fertigungsplanungssysteme und Prozeßleittechnik mit entsprechenden SW-Design-Tools.

Ihr Profil:

- Kenntnisse von Echtzeitbetriebssystemen und SW-Design-Tools.
- Erfahrung im Einsatz von Rechnersystemen in der industriellen Anwendung.

Die Aufgaben erfordern fundierte Kenntnisse der Meß- und Regeltechnik sowie der analogen und digitalen Elektronik.

Wenn Sie eine der attraktiven, vielseitigen und abwechslungsreichen Aufgaben interessiert, dann erbitten wir Ihre Bewerbung -

Projektleiter

Ihre Aufgaben:

- Projektierung und Konfiguration von Prozeßrechnersystemen für die Prozeßsteuerung und -überwachung in der Verfahrenstechnik - inkl. techn. und kommerzieller Verantwortung.
- Führung von Projektteams.

Ihr Profil:

- Erfahrung in der Projektentwicklung rechnergestützter Systeme.
- Sicheres Auftreten und die Fähigkeit, Teams zu motivieren.

möglichst mit Angabe einer Telefonnummer, unter der wir Sie kurzfristig erreichen können.

Miramstraße 87
3500 Kassel
Personalwesen
Telefon 05 61 / 50 12 59
Herr Kolbe

Philips GmbH Unternehmensbereich
Elektronik für Wissenschaft und Industrie

Hannover-Messe '85
17A-24.4.

Unser Personalwesen ist auf dem Messestand der Philips Kommunikations Industrie AG, Halle 1, CeBIT Stand B 5101/5201 vertreten.

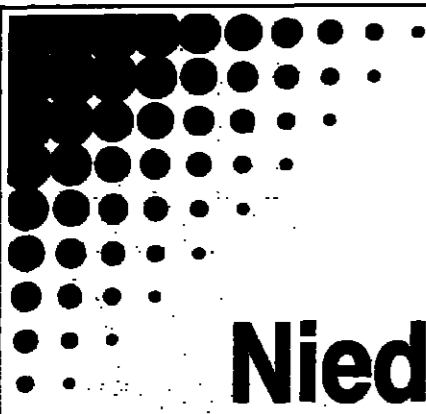

Niederlassungsleiter Spanien

Unser Klient ist ein bedeutender Hersteller erklärungsbedürftiger elektrotechnischer und elektronischer Investitionsgüter. Für die Vertriebs-Niederlassung in Spanien wird der qualifizierte Leiter gesucht, der die bisherigen Erfolge absichert und darauf aufbauend der weiteren Expansion Rechnung trägt. Neben der Führung einer wachsenden Anzahl von Mitarbeitern nimmt die eigene Akquisition einen breiten Raum ein.

Diese weitgehend eigenverantwortliche und noch ausbaufähige Position verlangt einen unternehmerisch begabten Repräsentanten im Alter von 35-50 Jahren mit einem abgeschlossenen Studium zum Elektro- bzw. Maschinenbau-Ingenieur. Unverzichtbar ist weiterhin der Nachweis der Vertriebs- und Verkaufserfahrung und ein längerer, erfolgreicher Aufenthalt in Spanien sowie verhandlungssichere Sprachkenntnisse. Eine umfassende Einarbeitung ist gewährleistet. Die Dotierung und die Vertragsgestaltung der Position sind für Herren der Zielgruppe im Festgehalt und in der Erfolgsbeteiligung attraktiv. Sitz ist Madrid.

Bitte senden Sie Ihre aussagefähige Bewerbung unter Angabe des Zeichens T 3155 an den von uns beauftragten Berater. Die Kontaktadresse lautet: JMP-Personalberatung GmbH, Guillolettstraße 44-46, Postfach 17 04 42, 6000 Frankfurt 17, Telefon (0 69) 71 72 55. Er behandelt Ihre Unterlagen streng vertraulich.



Personalberatung GmbH (BDU)
Berlin · Düsseldorf · Frankfurt · Hamburg · München



Berufs-Chancen für Sie „Treffpunkt Hannover-Messe“

... unter diesem Titel erscheinen in der WELT am 13. April 1985 zahlreiche Stellenanzeigen von Firmen, die ihre Präsenz auf der Hannover-Messe auch dazu nutzen wollen, um Kontakt- oder Bewerbungsgespräche mit potentiellen Mitarbeitern zu führen.

Fahren Sie Ihrerseits zur Messe nach Hannover? Dann sollten Sie den Stellenanzeigenteil der WELT vom 13. 4. 1985 unbedingt durchsehen - einerlei, ob Sie konkrete Veränderungsabsichten haben oder sich einfach nur allgemein über die Angebote der Industrie informieren wollen.

01-580

Den Markt für industrielle Verbrauchsgüter erfolgreich ausbauen

Wir sind ein führender Hersteller von Reinigungs- und Desinfektionsmitteln und vertreiben unsere Produkte mit überzeugendem Service an gewerbliche Großabnehmer. Unsere zweistelligen Zuwachsraten und Expansion verdanken wir der Qualität und Zuverlässigkeit unserer Produkte und vor allem der Einsatzbereitschaft unserer Mitarbeiter.

Im Zuge der Nachfolgesicherung suchen wir den

Regionalverkaufsleiter

Sie sind es gewöhnt, im Direktvertrieb technische Gebrauchsgüter bzw. Markenartikel zu vertreiben. Eine kaufmännische Ausbildung verbunden mit technischem Verständnis würde Ihnen die Einarbeitung erleichtern, da Ihnen ca. 10-15 angestellte Vertreter unterstellt sind. Notwendig ist eine 2- bis 3jährige Führungserfahrung, Kenntnisse der Vertriebssteuerung und Überwachung und der Großkundenakquisition.

Herren im Alter von ca. 30 Jahren, die reisebereit und an einem langfristigen Engagement interessiert sind, werden gebeten, für erste vertrauliche Kontakte unsere Berater, Claire Scollar und Walter Jochmann, unter der Rufnummer 0 22 61 / 70 31 56 anzurufen. Sie geben im Rahmen dieses Telefongesprächs auch Auskunft über die Standortfrage.

Ihre schriftlichen Bewerbungsunterlagen (tabellarischer Lebenslauf, Schriftprobe, Zeugniskopien, Lichtbild, Eintrittstermin, Gehaltswunsch) senden Sie bitte unter der Kennziffer 862 700 an Postfach 10 05 52, 5270 Gummersbach.



Kienbaum Personalberatung

Gummersbach, Düsseldorf, Berlin, Bonn, Hamburg, Karlsruhe, München; Zürich, Basel, Genf, Wien, Hilversum, Barcelona; Philadelphia, San Francisco, São Paulo, Johannesburg

EDV-Organisation in einem Unternehmen der Kfz-Zuliefer-Industrie Niedersachsens

Mit unserem maßgeschneiderten Produktprogramm aus Kautschukteilen für die nationale und internationale Automobil- und Haushaltsgeräteindustrie haben wir uns kontinuierlichen unternehmerischen Erfolg erarbeitet. Ohne effektive Organisation und entsprechende technische Mittel wäre dieses Ergebnis nicht möglich. Im Zuge der Nachfolgesicherung suchen wir einen industrieerfahrenen Organisationsprogrammierer als

Leiter EDV

Die Konzeption, Verbesserung und Weiterentwicklung von DV-Anwendungen sowie deren Realisierung bilden den Kern seines Aufgabengebietes. In diesem Rahmen ist er sowohl EDV-Organisator und Programmierer als auch verantwortlich für den effektiven Einsatz der Mitarbeiter seiner Abteilung.

Unser Mann ist zwischen 30 und 35 Jahren alt und verfügt über eine solide kaufmännische/betriebswirtschaftliche Ausbildung. Die Fähigkeit, in den Sprachen RPG und COBOL selbständig zu programmieren, ist ebenso Voraussetzung wie eine entsprechende industrielle Berufserfahrung, möglichst in einem größeren Rechenzentrum.

Interessenten für diese Position, die der kaufmännischen Leitung direkt unterstellt ist, können erste vertrauliche Kontakte mit unseren Beratern, den Herren W. Greiner und P. Paschek, unter der Telefonnummer (0 30) 8 82 67 83 aufnehmen.

Vollständige Bewerbungsunterlagen (tabellarischer Lebenslauf, Lichtbild, Zeugniskopien, Angaben zu Gehaltswunsch und Eintrittstermin) richten Sie bitte unter Kennziffer 810605 an Bleibtreustraße 24 in 1000 Berlin 15.



Kienbaum Personalberatung

Gummersbach, Düsseldorf, Berlin, Bonn, Hamburg, Karlsruhe, München; Zürich, Basel, Genf, Wien, Hilversum, Barcelona; Philadelphia, San Francisco, São Paulo, Johannesburg

Namhafter Lebensversicherer

Wir sind eine expansive Versicherungsgesellschaft, die in den vergangenen Jahren ihr Tarifangebot umgestaltet und modernisiert hat. Die gesteigerten Zugänge zeigen uns, daß wir den richtigen Weg beschritten haben.

Um auch in Zukunft diese Aufwärtsentwicklung beizubehalten und weiterhin konkurrenzfähig zu bleiben, suchen wir zum Ausbau und zur weiteren Verstärkung

Bezirksdirektoren

für den Raum Hamburg und Hannover.

Für diese Aufgabe kommen nur qualifizierte Bewerber in Betracht, die glauben, die gesetzten hohen Erwartungen zu erfüllen.

Wenn Sie mit Erfolg bereits in ähnlichen Positionen tätig gewesen sind, über ein hohes Maß an Einsatzbereitschaft und Durchsetzungsvermögen verfügen sowie Führungsqualifikation nachweisen können, erwarten wir Ihre schriftliche Bewerbung.

Selbstverständlich ist die Vertragsgestaltung der Bedeutung der Position angemessen.

Absolute Diskretion und die Einhaltung von Sperrvermerken werden selbstverständlich berücksichtigt. Zu ersten vertraulichen Kontakten stehen Ihnen unsere Berater, Herr Lutz und Herr Mehl, telefonisch unter der Rufnummer 0 40 / 32 46 06 gerne zur Verfügung.

Aussagefähige Bewerbungsunterlagen (tabellarischer Lebenslauf, Zeugniskopien, Lichtbild, Gehaltsvorstellungen, Eintrittstermin) senden Sie bitte unter Angabe der Kennziffer 790204 an Ferdinandstraße 28-30, 2000 Hamburg 1.



Kienbaum Personalberatung

Gummersbach, Düsseldorf, Berlin, Bonn, Hamburg, Karlsruhe, München; Zürich, Basel, Genf, Wien, Hilversum, Barcelona; Philadelphia, San Francisco, São Paulo, Johannesburg

Herausforderung in einer expansiven Branche

Unser Auftraggeber ist eine bundesweit aktive Unternehmensgruppe des Dienstleistungssektors. Die Gruppe gehört zu den marktführenden Unternehmen Ihrer Branche. Der erwartete Umsatz liegt deutlich über 250 Mio. Das Unternehmen befindet sich auf Expansionskurs. Zur Bewältigung der künftigen Anforderungen suchen wir eine Führungskraft, die die Verantwortung für alle zentralen kaufmännischen Verwaltungsfunktionen übernimmt.

Kaufmännischer Geschäftsführer

In dieser Position tragen Sie die Verantwortung für das gesamte Finanz- und Rechnungswesen, für die Organisation und die Datenverarbeitung sowie für das Personalwesen der Verwaltung. Ein Schwerpunkt Ihrer Tätigkeit wird es sein, konzeptionell und initiativ an der zukunftsgerichteten Gestaltung des Unternehmens mitzuwirken. Sie sollen gezielte Motivationsarbeit leisten und administrative Abläufe planen und optimieren.

Um der Erfüllung dieser Aufgaben gewachsen zu sein, sollen Sie auf der Basis einer wirtschaftswissenschaftlichen Ausbildung fundierte Erfahrungen in allen wesentlichen kaufmännischen Bereichen gesammelt haben. Sie sollten mehrere Jahre in einer vergleichbaren Position tätig gewesen sein. Strategisches und konzeptionelles Denken und Handeln sollten Ihnen selbstverständlich sein. Es erwarten Sie fähige Mitarbeiter, die Sie bei Ihrer Arbeit unterstützen werden. Dieser Mannschaft sollten Sie Ihr Zukunftskonzept vermitteln, sie motivieren und weiterentwickeln.

Sollten Sie sich dieser anspruchsvollen Aufgabe, die selbstverständlich entsprechend dotiert ist, gewachsen fühlen, würden wir uns über den Kontakt mit Ihnen freuen. Senden Sie uns bitte Ihre Bewerbungsunterlagen (Lebenslauf, Zeugniskopien und Lichtbild) unter der Kennziffer MA 198, z. H. Herrn F. Arnold oder Herrn R. Jacoby, die Ihnen auch für telefonische Vorabinformationen (02 21 / 21 03 73) zur Verfügung stehen. Die vertrauliche Behandlung Ihrer Bewerbung und die Einhaltung von Sperrvermerken sichern wir Ihnen zu.



INSTITUT FÜR PERSONAL- UND UNTERNEHMENSBERATUNG
HORST WILL UND PARTNER · DOMKLOSTER 2 · POSTFACH 10 16 26 · 5000 KÖLN 1

Sie suchen eine Tätigkeit im Außendienst? Wir bieten Sie Ihnen!

Wir sind ein Unternehmen der Geschenkartikelbranche und führen eine konkurrenzlose Produktlinie. Zusätzlich zu Ihrem Fixum bestimmen Sie Ihren Verdienst selbst. Selbstverständlich stellen wir Ihnen einen Mittelklassewagen zur Verfügung und zahlen Ihnen Spesen laut gesetzlicher Regelung. Wir erwarten den Mann mit dem richtigen Biß der selbständiges Arbeiten gewohnt ist und der das Ziel vorwärts zu kommen nicht aus den Augen verliert hat. Schriftliche Bewerbungen richten Sie bitte unter Z 14 532 an WELT-Verlag, Postfach 10 08 64, 4300 Essen.

Verkäufer / Verpackungsmaschinen

Wir suchen einen jungen Verkäufer für Verpackungsmaschinen für das Gebiet Hamburg-Niedersachsen. Unsere Erzeugnisse sind seit vielen Jahren in der chem.-pharm., kosmetischen und Food-Industrie eingeführt. Wir erwarten selbständiges Arbeiten, technisches Verständnis, englische oder italienische Sprachkenntnisse. Leistungsgerechte Bezahlung, übliche Sozialleistungen und neutraler Firmenwagen sind selbstverständlich. Kurzbewerbungen bitte unter A 14 533 an WELT-Verlag, Postfach 10 08 64, 4300 Essen.



PHILIPS

Verkaufsingenieur für medizinische Technik

Wir sind einer der international führenden Hersteller hochwertiger medizinisch-technischer Geräte. Unser sehr umfangreiches Programm umfaßt Geräte für die Röntgendiagnostik, Computer-Tomographie, Kernspintomographie, Strahlentherapie, Nuklearmedizin, Ultraschall und Datenverarbeitung in der Medizin.

Ihren Sitz haben Sie in einer unserer Filialen. In Ihrem Verkaufsgebiet sind Sie unser Repräsentant. Ihre Initiative, Ihr Verhandlungs- und Verkaufsgeschick, Ihr Wissen und Können entscheiden über den Erfolg und unser Ansehen.

knüpfen und verhandeln können. Sie beraten Mediziner in anwendungstechnischen Fragen, aber auch Architekten und Krankenhausplaner bei der Konzipierung medizinischer Einrichtungen. Sie müssen wissen, was sich in Ihrem Gebiet an Neuem tut.

Das muß Ihnen Spaß machen, muß Sie reizen. Zumal die Materie ungemein interessant für einen Ingenieur der Elektronik ist. Sie verkaufen »Technik in der Medizin«: Einrichtungen für die Röntgendiagnostik, die Nuklearmedizin und die Strahlentherapie – praktisch das gesamte Spektrum der medizinischen Technik.

Wäre dies keine Aufgabe für Sie? Wenn Sie sich selbst in dieser Position vorstellen können und viel Interesse an Elektronik haben, wenn Sie diese verantwortungsvolle und vielseitige Aufgabe reizt, dann sollten wir miteinander sprechen.

Sie sind für die Vertragsabwicklung, den Aufbau, die Übergabe und die Betreuung der Anlagen zuständig. Sie müssen mit Ärzten von Universitätskliniken und allgemeinen Krankenhäusern, Verwaltungsdirektoren, Behörden und niedergelassenen Ärzten Kontakte

Bitte senden Sie uns Ihre Bewerbungsunterlagen, möglichst unter Angabe einer Telefonnummer, unter der wir evtl. kurzfristig Kontakt aufnehmen können.

Alexanderstraße 1
2000 Hamburg 1
Personalabteilung/Vertrieb
Telefon (0 40) 2 81 25 89
Herr Flemming

C. H. F. Müller
Unternehmensbereich der Philips GmbH

Hannover-Messe '85
174-24.4.

Unser Personalwesen ist auf dem Messestand der Philips Kommunikations Industrie AG, Halle 1, CeBIT Stand B 5101/5201 vertreten.

Für den Bereich VIDEO suchen wir zum sofortigen Beginn selbständigen

Handelsvertreter/innen,

die Laserca, Spielfilme, Computer und Zubehör an Videotheken und Fachhandel verkaufen.

Für den Bereich WERBUNG suchen wir z. sof. Beginn selbst.

Handelsvertreter/innen

die unsere Werbeerzeugnisse (Streichholzbriefchen, Überaltzönder, Feuerzeuge etc.) verkaufen.

Oberdurchschnittliche Provision.

Kontaktaufnahme: RPM Werbung, 2900 OL, PF 36 23, Tel. 04 41 / 5 84 98, auch am Wochenende

Meßingenieure

Fachhochschule Elektrotechnik oder Elektronik

Wir führen geophysikalische Messungen in Bohrloch sowie andere Servicetätigkeiten für die Bohrindustrie durch.

Wir erwarten: Selbständigkeit, Leistungswillen, Flexibilität und Verantwortungsbewusstsein kombiniert mit der Bereitschaft zu unregelmäßiger Arbeitszeit, Einsätzen auch im Ausland (Übersee).

Wir erwarten, daß Sie Ihren Wohnsitz in Deutschland unseren Bedürfnissen anpassen. Ausgezeichneter Gesundheitszustand sowie gute Kenntnisse der englischen Sprache setzen wir voraus.

Wir bieten: interessantes Grundgehalt und Umsatzbeteiligung sowie eine unabhängige, selbständige Arbeitsweise. Falls Sie Ihr Studium in den nächsten Monaten abschließen oder bereits abgeschlossen haben, schreiben Sie bitte unter C 14 645 an WELT-Verlag, Postfach 10 08 64, 4300 Essen.

BDF ●●●●

Hansaplast Leukoplast NIVEA tesa temagin pH5-Eucerin

Markenartikel bilden die Basis unseres stetig zunehmenden Erfolges. Mit mehr als 40 Tochter-

gesellschaften und 13.900 Mitarbeitern sind wir weltweit aktiv.

Für die Bearbeitung interessanter Aufgaben im „Materialmanagement“ unserer medical-Sparte suchen wir einen

Organisations- und DV-Fachmann

Die Aufgabe:

- Mitwirkung bei der Planung, Konzeption und Einführung neuer Systeme in den Bereichen Produktion, Logistik, Vertrieb/Marketing
- Betreuung und Weiterentwicklung zentraler und dezentraler, EDV-gestützter Systeme
- Überprüfung bestehender Abläufe, Verfahren und Methoden und Schwachstellenanalysen im ablauforganisatorischen Bereich.

Die Anforderungen:

- Abgeschlossene wirtschaftswissenschaftliche Ausbildung (Hoch- oder Fachhochschule)
- Berufserfahrung in den Bereichen Organisation/EDV und Produktion, Logistik oder Vertrieb
- gute Auffassungsgabe und ausgeprägtes analytisches Denkvermögen
- Fähigkeit zur Teamarbeit
- gute Englischkenntnisse.

Wir bieten neben der konkreten Herausforderung dieser Aufgabe weitere Entwicklungsmöglichkeiten innerhalb der Sparte und des Gesamtunternehmens.

Damen und Herren, die sich für diese Aufgabe interessieren, bitten wir um ihre Bewerbung mit Lebenslauf, Zeugniskopien und Lichtbild an

Beiersdorf AG, PE AD/Logistik
z. Hd. Herrn C. Reitz
Unnastr. 48, 2000 Hamburg 20, Tel. 040/569 21 37

Beiersdorf AG



15-18 UHR

Sonntags-Auskunft

Wir sind ein bekanntes Maschinenbauunternehmen mit Schwerpunkt im Sondermaschinenbau. Unsere Produkte zeichnen sich durch eine ausgefeilte und zukunftsorientierte Technologie aus und sind im In- und Ausland gefragt und anerkannt.

Zur weiteren Verstärkung im Forschungsbereich suchen wir einen Dipl.-Ingenieur (TH) Maschinenbau oder Dipl.-Physiker als

wissenschaftlichen Mitarbeiter

für die Bearbeitung von nichtlinearen, dynamischen Problemen unter Einsatz numerischer Berechnungsverfahren (Finite Elemente, Finite Differenzen). Die Lösung der Aufgabe erfolgt projektbezogen im engen Kontakt zu internen und externen Stellen. Modernste Computer, Hard- und Software stehen zur Verfügung.

Vorausgesetzt werden gute Kenntnisse der Elastizitäts- und Plastizitätstheorie, werkstoffkundliche Kenntnisse und Erfahrung in der Anwendung numerischer Rechenverfahren. Industrie- oder auch Institutionserfahrung in einer Entwicklungsabteilung erleichtern die Einarbeitung wesentlich.

Aufgrund unserer internationalen Verbindungen sind englische Sprachkenntnisse notwendig sowie die Bereitschaft zur Teamarbeit. Die Position ist angemessen dotiert und bietet zusätzlich alle Leistungen und die Sicherheit eines bedeutenden Großunternehmens.

Weitere Informationen gibt Ihnen die von uns beauftragte Personalberatungsgesellschaft; Sie können sich jedoch auch schriftlich mit den üblichen Unterlagen unter Kennziffer 4245 bewerben. Ihre Sperrvermerke werden selbstverständlich berücksichtigt.

Ernst H. Dahlke & Partner GmbH

Personelle Beratung · Personalanzeigen · Unternehmensberatung
Kapellstraße 29 · 4000 Düsseldorf 30 · Telefon 0211/49 41 65/66
Düsseldorf · London · Wien · Zürich



Product Manager

Karriereentwicklung in internationalem Markenartikelunternehmen

Wir sind ein dynamisch geführtes Unternehmen der Markenartikelbranche. Mit unseren kreativen Aktivitäten im Marketing Mix konnten wir unsere Dominanz im Markt stärken und weiter ausbauen.

Für eine interessante und entwicklungsfähige Produktlinie suchen wir den engagierten und unternehmerisch geprägten Product Manager.

Die besten Voraussetzungen für den erfolgreichen Einstieg wären nach einem wirtschaftswissenschaftlichen Studium einige Jahre Erfahrung in der Markenartikelbranche (Food oder Non-Food). Fachlich und persön-

lich sollten Sie darüber hinaus die Umsetzung von Marketingideen in die Praxis und Durchsetzung durch die Vertriebsorganisation beherrschen.

Ihre Verantwortlichkeiten sind gekennzeichnet durch:

- Konzeption
- Budgeterstellung
- Interpretation von Marktdaten
- Medienauswahl
- Agentursteuerung und
- Produkteinführung

Sie erhalten die Chance, durch Leistung zu überzeugen. Dann steht Ihnen innerhalb des Konzerns auch eine internationale Marketing-Karriere offen. Dies setzt selbstverständlich gute englische Sprachkenntnisse voraus.

Wenn Sie Ihren nächsten Karriereschritt in einem wirtschaftlich erfolgreichen und anspruchsvollen Unternehmen vollziehen wollen, senden Sie bitte Ihre aussagefähige Bewerbung an die von uns beauftragte Personalberatung unter Kennziffer HAW 892. Ein informatives beratendes Kontaktgespräch mit den Herren Michael W. Harris und Heinz-Dieter Hestermann bieten wir Ihnen als ersten und absolut diskreten Informationsschritt an.



PA-PERSONAL-ANZEIGENDIENST

Alstertor 14, 2000 Hamburg 1, Tel.: 0 40 / 33 17 95
Ein Unternehmen der PA Consulting-Gruppe

Wir sind die Tochtergesellschaft eines deutschen Industrie-Konzerns und befassen uns mit der Herstellung einer Produktpalette, die im Baustoffmarkt seit langem eingeführt ist und einen ausgezeichneten Ruf genießt. Die konsequente Durchsetzung der Marketing-Strategie in Vertrieb, Werbung und PR trägt entscheidend zu unserem Markterfolg bei.

Für die konsequente Umsetzung unserer Kommunikationsziele suchen wir den

Leiter Werbung/PR

Die Position verlangt den erfahrenen Werbefachmann, der im technischen Markenartikel-Bereich zu Hause ist. Sie verfügen über ein fundiertes Know-how in Werbung, Verkaufsförderung sowie systematischer, kreativer Öffentlichkeitsarbeit.

In enger Zusammenarbeit mit unserer Agentur realisieren Sie die Werbekonzeption, sorgen für einen zielgerichteten Informationsfluß zu unseren Handelspartnern und steuern die wirksame Öffentlichkeitsarbeit.

Der Aufgabenbereich erfordert einen Praktiker, der ein hohes Maß an Selbstständigkeit, Kreativität und Durchsetzungsvermögen mitbringt. Sitz des Unternehmens ist eine reizvolle Mittelstadt von hohem Freizeitwert in Norddeutschland.

Wenn diese vielseitige, angemessen dotierte Aufgabe Sie herausfordert, senden Sie bitte Ihre vollständige Bewerbung unter Angabe des frühesten Eintrittstermins an die beratende Agentur.

ICW

ICW Wilkens Werbeagentur GmbH
An der Alster 42 · 2 Hamburg 1

fiemann SCHWEISSTECHNIK

Wir bauen Flüssiggasverdampfer, planen und installieren komplette Versorgungsanlagen für technische Gase im In- und Ausland.
Für die technische Leitung suchen wir den

INGENIEUR

der Fachrichtung Verfahrenstechnik mit praktischer Erfahrung auf den Gebieten Wärmetechnik sowie Meß- und Regeltechnik, der Kenntnisse über die Berechnung von Wärmetauschern und Druckbehältern mitbringt.

Die Aufgabenstellung umfaßt die Um- und Weiterentwicklung unserer Produkte für den Markt und die Kundenberatung im In- und Ausland; dabei wären Fremdsprachenkenntnisse von Vorteil.

Unser Firmensitz ist 2080 Pinneberg bei Hamburg.
Bitte richten Sie Ihre schriftliche Bewerbung an:

Roland Fienemann GmbH & Co., Personalabteilung
Luisenplatz 9, 4150 Krefeld, Tel. 0 21 51 / 85 22 30



Wir sind ein Werk der Metallindustrie und gehören zur weltweit tätigen Schaeffler-Firmengruppe. Wir beschäftigen zur Zeit mehr als 1300 Mitarbeiter.

Für unsere spannende Fertigung suchen wir einen Diplomingenieur der Fachrichtung Maschinenbau als Nachwuchskraft mit dem Ziel

LEITER DER DREHEREI

Der ideale Bewerber ist ca. 30 Jahre alt, verfügt bereits über Erfahrungen in der Präzisionsbearbeitung von Massenteilen und beherrscht neuzeitliche Drehtechnologien. Er kennt sich in der rationellen Fertigungs- und Arbeitsablaufsteuerung aus, besitzt Durchsetzungsvermögen und ist bereit, Führungsverantwortung für ca. 300 Mitarbeiter zu übernehmen.

Für eine Aufgabe innerhalb der Arbeitsvorbereitung suchen wir:

LEITER DER FERTIGUNGSDISPOSITION

Ihm sind die Arbeitsgruppen Auftragsbearbeitung, Kapazitätsplanung, Disposition und Terminverfolgung unterstellt. Als geeignet erscheinen uns Bewerber im Alter um 35 Jahre, die über eine qualifizierte Ausbildung, über mehrjährige Erfahrung und über Führungsfähigkeiten verfügen. EDV-Erfahrung auf diesem Spezialgebiet ist von Vorteil.

Die Bezahlung erfolgt leistungsgerecht. Bei der Wohnraumbeschaffung sind wir behilflich.

Schicken Sie bitte Ihre aussagefähigen und vollständigen Bewerbungsunterlagen an unsere Personalabteilung.

INA Nadellager Schaeffler KG
Rheinstraße 17 · 7630 Lahr

Möchten Sie gern mit netten Kollegen in einem modernen und dynamischen Unternehmen als

Immobilienverwalter(in)

mitarbeiten? Wir suchen einen freundlichen und fachkundigen Sachbearbeiter, der selbständig verwalten kann und EDV-Kenntnisse besitzt. Sein Aufgabengebiet soll die Betreuung neuer Verwaltungen in Norddeutschland sein.

Schriftliche Komplettbewerbungen bitte an:

Dr. Schröder GmbH

z. H. Herrn Seefeld

Rugenberg 106, 2000 Norderstedt

Ein bewährter Weg zum beruflichen Aufstieg

Stellengesuche in der WELT

Stellengesuche erscheinen in der WELT als Doppel-Insertion jeweils am Mittwoch und am darauf folgenden Samstag. Stellengesuchanzeigen werden bei der WELT zu Preisen berechnet, die gegenüber den Anzeigenrundpreisen stark ermäßigt sind. 1 Anzeigenmillimeter (das ist eine Fläche von 1 mm Höhe und 1 Spalte = 45 mm Breite) kostet für beide Erscheinungstage DM 5,59.

Preis- und Größenbeispiele

30 mm / 2spaltig
DM 335,16 zuzügl.
DM 10,26 Chiffre-Gebühr

35 mm / 1spaltig
DM 195,51 zuzügl.
DM 10,26 Chiffre-Gebühr

20 mm / 1spaltig
DM 111,72 zuzügl.
DM 10,26 Chiffre-Gebühr

An: DIE WELT, Anzeigenabteilung,
Postfach 10 08 64, 4300 Essen 1

Bestellschein

Bitte veröffentlichen Sie in der Rubrik Stellengesuche zum nächst erreichbaren Termin eine Anzeige

_____ mm hoch; _____ spaltig zum Preis von DM
zuzüglich DM 10,26 Chiffre-Gebühr.
Alle Preise einschließlich 14% Mehrwertsteuer.

Name: _____

Straße/Nr.: _____

PLZ/Ort: _____

Vorwahl/Telefon: _____

Unterschrift: _____

Der Anzeigentext: _____

IBB

Wir sind ein führendes Familienunternehmen im Dentalgroßhandel. Mit Blick auf den in absehbarer Zeit anstehenden Generationswechsel suchen wir eine starke Unternehmerpersönlichkeit als

Geschäftsführer Vertrieb

Darüber hinaus bieten wir die Möglichkeit, in naher Zukunft den Vorsitz der Geschäftsführung zu übernehmen und Gesellschafter unseres Unternehmens zu werden.

Sie sollten Verständnis und Einfühlungsvermögen für die Belange eines Familienunternehmens besitzen, vorzugsweise aus dem Handelsbereich kommen und über besondere Erfahrungen im Marketing und Vertrieb verfügen. Wir stellen uns einen Herrn im Alter von 35 bis 45 Jahren mit akademischer oder vergleichbar qualifizierter Ausbildung vor.

Die anspruchsvolle Aufgabe erfordert ausgeprägte Führungseigenschaften, vor allem Kontaktfähigkeit, Initiative und Dynamik.

Senden Sie bitte Ihre Bewerbungsunterlagen mit handschriftlichem Lebenslauf zu Händen Frau Kaeubler an

IBB Internationale Betriebs Beratungsgesellschaft mbH
8000 München 50, Feldmochinger Str. 24, Tel. 0 89 / 14 71 91 bis 93

PPM Unternehmens- und Personalberatung GmbH

Leiter Organisation und Datenverarbeitung

eine anspruchsvolle Aufgabe in der Holz- und kunststoffverarbeitenden Industrie

Wir sind ein in unserer Branche führendes, mittelständisches Unternehmen mit einem Produktionsprogramm, das sich durch Qualität, hohen Bekanntheitsgrad und große Akzeptanz bei Handel und Verbraucher auszeichnet. Wir fertigen in mehreren deutschen Werken, deren sukzessive Verknüpfung unseres Bereiches EDV eine der wesentlichen Zielsetzungen unseres Bereiches EDV/Organisation ist. Wir arbeiten mit einer leistungsstarken und mit umfangreicher Peripherie ausgerüsteten „Tandem-Non-Stop“-Anlage, die keine Wünsche offen läßt. Unsere EDV-Mitarbeiter sind gut ausgebildet und hochmotiviert. Zum baldigen Eintritt suchen wir als Nachfolger des Mitte 1985 ausscheidenden Bereichsleiters Org./DV den erfahrenen EDV-Praktiker.

Der ideale Bewerber ist zwischen 35 und 45 Jahre alt und verfügt über mehrjährige Erfahrung in der Organisation und Datenverarbeitung, die er nach Möglichkeit in Produktionsunternehmen erworben haben sollte. Daneben sollten Erfahrungen im Projektmanagement, auch größerer EDV-Projekte, sowie in der Pflege, Optimierung und Weiterentwicklung bestehender Anwendungen vorhanden sein. An persönlichen Eigenschaften erwarten wir Kooperationsfähigkeit, Offenheit, Initiative, Einsatzbereitschaft und die nachgewiesene Fähigkeit zur überzeugenden und sicheren Mitarbeiterführung.

Die Dotierung entspricht der Bedeutung der Position in unserem Hause. Bei der Wohnraumbeschaffung sind wir gern behilflich. Unser Firmensitz liegt in einer mittleren Stadt in Schleswig-Holstein mit allen Schul- und Freizeitmöglichkeiten.

Senden Sie bitte Ihre Unterlagen (Kennziff. 2108) an die PPM GmbH, Kanalstr. 42a, 2000 Hamburg 76, oder rufen Sie dort Herrn Markus unter 0 40 / 2 27 09 04 an. Absolute Diskretion ist selbstverständlich.

Für diese Weltneuheit suchen wir

Verkaufsdirektoren
Verkaufsleiter
Verkäufer

Setzen Sie sich mit uns in Verbindung.
Tel. 02 01/26 00 77-79

Der NIERSERBAND in Viersen (Rhld.)
- Wasserverband (WaBoV) am linken Niederrhein mit über 400 gewerblichen und industriellen sowie 27 kommunalen Mitgliedern -
sucht zum 1. Januar 1986 einen

Rechnungsprüfer

Der derzeitige Stelleninhaber tritt in den Ruhestand.
Der Niersverband erhält Aufgaben der Gewässerreinigung, -unterhaltung und des Hochwasserschutzes. Er betreibt 30 Kläranlagen für etwa 1,3 Mio. Einwohnergleichwerte und unterhält 124 km Gewässer. Das jährliche Haushaltsvolumen beträgt rd. 50 Mio. DM. Das Betriebsvermögen beläuft sich auf 300 Mio. DM. Eine eigene EDV-Anlage ist vorhanden.
Der Rechnungsprüfer ist dem Vorstand verantwortlich. Er arbeitet als Innenrevision überwiegend initiativ, leitet nach Prüfungsaufträgen von Vorstand und Geschäftsführung. Die qualifizierte Aufgabenerledigung erfordert fundierte Kenntnisse des öffentlichen Haushalts-, Kassen- und Tarifrechts sowie der Kostenrechnung. Verständnis für die Besonderheiten einer technischen Verwaltung ist erwünscht. Berufserfahrung als Prüfer oder Mitarbeiter einer Prüfungsgesellschaft wird vorausgesetzt.
Die Vergütung erfolgt auf der Grundlage des BAT (Gr. Va/III). Daneben werden die im öffentlichen Dienst üblichen sozialen Leistungen gewährt.
Bewerbungen mit vollständigen Unterlagen (Lebenslauf, Zeugnisse, Tätigkeitsnachweis, Lichtbild) werden bis zum 15. April 1985 an den Geschäftsführer des Niersverbandes, Freiheitsstraße 173, 4060 Viersen 1, erbeten.

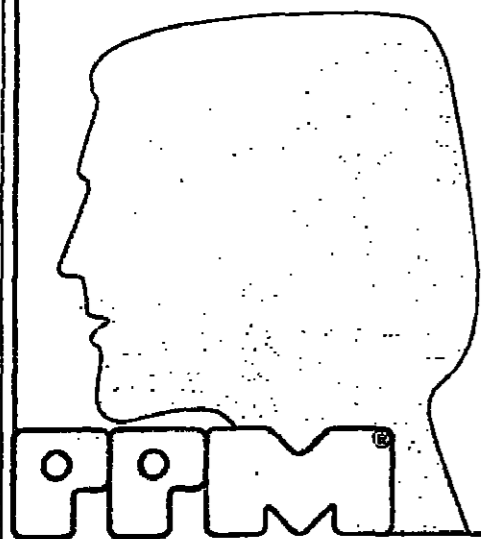

Karrierechance Feinmechanik

Wir sind ein erfolgreiches mittleres Unternehmen, das als Hersteller hochwertiger Gebrauchs-güter im In- und Ausland zu den ersten Adressen der Branche gehört. Unsere Produkte erfüllen in Design, Funktion und Qualität hohe Ansprüche. Im Zuge des Generationswechsels suchen wir den zukünftigen

LEITER TECHNIK

Direkt dem Technischen Geschäftsführer unterstellt, übernehmen Sie zunächst als Stellvertreter des Leiters dieser Abteilung ein fest umrissenes Aufgabengebiet und lernen dabei unsere produkt-spezifischen Gegebenheiten intensiv kennen. Nach dessen altersbedingtem Ausscheiden werden Sie voll verantwortlich für die Leitung der gesamten Abteilung mit rd. 100 Mitarbeitern. Die Aufgabe umfaßt

- Konstruktion und Fertigung der für die Serie notwendigen Werkzeuge und Sondereinrichtungen
- Umsetzung der Designvorgaben in fertigungsgerechte Produkte.

Dabei stehen Ihnen modernste Technik und erfahrene, qualifizierte Mitarbeiter zur Verfügung, die fachlich und persönlich eine kompetente Führung erwarten.

Für diese technisch breit ausgelegte und entwicklungs-fähige Aufgabe suchen wir den jüngeren, praxisorientierten Diplom-Ingenieur mit Werkzeugmacherpraxis und möglichst Kenntnissen in der spanlosen Formgebung. Besonders wichtig sind charakterliche Zuverlässigkeit, hohes persönliches Engagement und die Fähigkeit zu konsequenter, jedoch flexibler Mitarbeiterführung. Für die Kontakte mit unseren Produktionsstätten im Ausland wären Englischkenntnisse vorteilhaft.

Das Angebot bietet den Einstieg in das technische Management eines wirtschaftlich gesunden und modern geführten Unternehmens. Firmensitz ist eine lebhaft, landschaftlich attraktiv gelegene Mittelstadt in Süddeutschland mit besten Wohn- und Freizeitmöglichkeiten. Wir bitten um Ihre Bewerbungsunterlagen mit tabell. Lebenslauf, Zeugniskopien, Lichtbild sowie Angaben zu Gehaltserwartung und Eintrittstermin an die von uns beauftragte Unternehmensberatung in Sindelfingen unter der Kennziffer 6113 W. Herr U. Clodius informiert Sie vorab auch telefonisch und bürgt für absolut vertrauliche Behandlung aller Kontakte.

BAUMGARTNER PARTNER

Unternehmensberatung BDU · 7032 Sindelfingen · Postfach 320 · Bahnhofstraße 14 · Tel. 0 70 31/8 20 01 und 8 80 01
D 4000 Düsseldorf · Königallee 31 · Tel. 0 21 1/32 50 98-99 D 2000 Hamburg 36 · Neuer Wall 38 · Tel. 0 40/36 77 37-38

Hochwertige Elektronikerzeugnisse

Mit 2500 Beschäftigten und Sitz im unmittelbaren Einzugsgebiet einer südwestdeutschen Großstadt gehören wir in bezug auf Marktstellung und Bekanntheitsgrad zur Spitzengruppe in unserer Branche. Durch konsequente und kontinuierliche Innovation in der Elektronik tragen unsere Produkte den Begriff „Made in Germany“ in alle Welt. Im Rahmen der altersbedingten Nachfolge suchen wir den erfahrenen und technisch orientierten

EINKAUFSLEITER

Er ist, direkt der Geschäftsführung unterstellt, zuständig für den fachgerechten und kosten-günstigen Einkauf technologisch anspruchsvoller Komponenten mit einem Volumen von über 100 Mio. DM p. a. Neben laufender Überwachung und Beobachtung des nationalen und internationalen Beschaffungsmarktes wird er in enger Zusammenarbeit mit den Bereichen Entwicklung und Konstruktion wertanalytische Preisvergleiche führen. Ein qualifiziertes Team von ca. 20 Mitarbeitern unterstützt ihn und erwartet fachliche und persönlich konsequente Führung.

Für diese umfassende Aufgabe suchen wir Kontakt zu einem Wirtschafts-Ingenieur oder Technischen Betriebswirt, der bereits einschlägige Erfahrungen im Einkauf eines größeren Unternehmens, z. B. in den Bereichen elektronische Bauelemente, feinmechanische Präzisionstechnik sammeln konnte. Auch wenn Sie sich bisher in der zweiten Reihe auf eine derartige Aufgabe vorbereitet haben, sollten Sie sich bewerben. Unabdingbar sind neben zielorientierter Führungsfähigkeit Kenntnisse des EDV-Einsatzes im Einkauf, Verhandlungsgeschick, Sicherheit im Aufspüren von Beschaffungsquellen, Reisebereitschaft, hohe persönliche Zuverlässigkeit sowie verhandlungssicheres Englisch. Idealerweise: Mitte 30 bis Mitte 40.

Wenn Sie die Voraussetzungen für diese Position mitbringen und eine neue berufliche Herausforderung suchen, möchten wir Sie gerne kennenlernen und bitten um Übersendung Ihrer aussagefähigen Bewerbungsunterlagen einschl. tabell. Lebenslauf, Zeugniskopien, Lichtbild sowie Angaben zur Einkommenserwartung und frühestmöglichem Eintrittstermin unter der Kennziffer 3113 W an die von uns beauftragte Unternehmensberatung in Sindelfingen. Herr R. Pillat steht Ihnen für telefonische Zusatzinformationen zur Verfügung und bürgt für die vertrauliche Behandlung Ihrer Zuschrift.

BAUMGARTNER PARTNER

Unternehmensberatung BDU · 7032 Sindelfingen · Postfach 320 · Bahnhofstraße 14 · Tel. 0 70 31/8 20 01 und 8 80 01
D 4000 Düsseldorf · Königallee 31 · Tel. 0 21 1/32 50 98-99 D 2000 Hamburg 36 · Neuer Wall 38 · Tel. 0 40/36 77 37-38

Maschinenbau

Wir sind ein bekanntes Unternehmen der Investitionsgüterindustrie in Hamburg und entwickeln und produzieren komplexe, technisch aufwendige Maschinen. Durch Pensionierung sind in absehbarer Zeit zwei interessante Positionen zu besetzen:

Gruppenleiter Fertigungsplanung

Zum Aufgabengebiet gehören die Planung, Kalkulation und Rationalisierung von Arbeitsabläufen, die Zeitermittlung, konstruktive Beratung in Fertigungsfragen und Bedarfsermittlung von Sondermitteln (Vorrichtungen) sowie die Durchführung von technischen Kalkulationen für Angebotszwecke. Schwerpunkte liegen bei Zerspanung und Montage.

Übertragen wollen wir die Aufgabe einem Refa-Ingenieur oder -Techniker mit Führungsbefähigung und Erfahrungen aus der spangebenden Fertigung und der Maschinenbaumontage, gesammelt in der Fertigung und Arbeitsvorbereitung. Hilfe und Unterstützung bei der Einarbeitung erfolgt durch den jetzigen Stelleninhaber (Kennziffer 8139 a).

Gruppenleiter Vorrichtungskonstruktion

Schwerpunktaufgaben sind die Konzipierung und Bewertung von Vorrichtungen und Werkzeugen unter technischen und wirtschaftlichen Aspekten sowie die impulsgebende und steuernde Leitung eines kleinen, qualifizierten Arbeiterteams.

Diese Aufgabenstellung wollen wir einem Ingenieur (oder auch Techniker) der Fachrichtung Maschinenbau übertragen, der konstruktive Erfahrungen für spanlose und spangebende Fertigung des Maschinenbaus mitbringt. Unterstützung bei der Einarbeitung wird durch den jetzigen Stelleninhaber gewährleistet (Kennziffer 8139 b).

Wenn Sie in einer dieser Aufgaben eine berufliche Herausforderung sehen, würden wir uns über Ihre Bewerbung mit tabellarischem Lebenslauf, Zeugniskopien, Einkommensvorstellungen und möglichst Lichtbild freuen. Bitte nennen Sie Position und Kennziffer. Dem zwischengeschalteten Personalwerbedienst können Sie mitteilen, wer Ihre Unterlagen nicht erhalten soll.



UBI WERBEDIENST GMBH
Baurstraße 84 · Postfach 52 03 63 · 2000 Hamburg 52
Telefon: 0 40/89 20 03-05 · Telex Nr. 2 173 371

Leiter Meß- und Regelungstechnik

Als bekannte Konzerntochter sind wir in einer zukunftsreichen Branche der Investitionsgüterindustrie seit Jahren erfolgreich im deutschen und internationalen Markt tätig. Unser Standort ist Hamburg.

Für den Aufbau der Abteilung Meß- und Regelungstechnik suchen wir den versierten und engagierten Leiter. Als überzeugende Führungspersönlichkeit verstehen Sie es, Ihre Mitarbeiter für diese neue Aufgabe zu begeistern. Sie übernehmen die Verantwortung für die Entwicklung, Akquisition, Fertigung, kaufmännische und technische Auftragsabwicklung in der Abteilung Meß- und Regelungstechnik. Sie sind der Geschäftsleitung direkt unterstellt.

Sie sind Diplom-Ingenieur der Elektrotechnik. Ihre Stärken liegen in der Meß- und Regelungstechnik, Mikroelektronik, Analog- und Digitaltechnik. Außerdem verfügen Sie über Erfahrungen in der Akquisition.

Wenn wir Ihr Interesse geweckt haben, dann sollten Sie bitte Ihre Bewerbungsunterlagen einschließlich Foto und Angabe des Gehaltswunsches unter der Kennziffer 8163 an die von uns zwischengeschaltete Anzeigenagentur senden, die volle Vertraulichkeit garantiert.



UBI WERBEDIENST GMBH
Baurstraße 84 · Postfach 52 03 63 · 2000 Hamburg 52
Telefon: 0 40/89 20 03-05 · Telex Nr. 2 173 371

Medizintechnische
Firma
sucht zum nächsten Termin
einen

Außendienst- mitarbeiter

für den Bereich Norddeutschland (Niedersachsen, Schleswig-Holstein, Bremen).
Bewerbungen unter Y 14 641 an WELT-Verlag, Postfach 10 08 64, 4300 Essen

Suche qualifizierte

Außendienst- mitarbeiter

für den pharmazeutisch/kosmetischen Sektor. Damen und Herren ab 25 Jahre reichen ihre Bewerbungsunterlagen bitte ein unter B 14 644 an WELT-Verlag, Postf. 10 08 64, 4300 Essen.

Suchen noch für einige Bundesländer

Generalvertreter

für Acrylwannen usw.
Moeller Sanitär- und Kunststoff-Fabrik GmbH
Rufen Sie Herrn Rohan unter 0 40 / 44 70 07 u. 36 35 05 an.

DM 500 000,- LV
und mehr schreiben auch Sie monatlich im Neugebiet mit unserem neuen Verkaufssystem.
Kostenlose Informationen:
Heckmann, Abt. 168, Postfach 73 00 41
3040 Hannover 71.



17-18 Uhr

Auskunft auch sonntags

Als stark expandierende Tochtergesellschaft eines internationalen Großunternehmens hat sich unser Auftraggeber durch Innovationsfreudigkeit und Ideenreichtum seiner Mitarbeiter eine führende Position im Bereich elektrischer und elektronischer Bauelemente erworben. Hohe Wachstumsraten bestätigen die eingeschlagene Richtung des Unternehmens. Für die Hochtechnologie-Produkte der Gesellschaft suchen wir einen jüngeren

Product-Manager Elektronik-Systeme

Der ideale Bewerber ist ein Diplom-Ingenieur (FH/TH), der sich auf dem Gebiet der Hochfrequenztechnik spezialisiert hat und darüber hinaus auch Probleme der „einfachen“ Elektrotechnik versteht und lösen kann. Erfahrungen mit Multibus- und VME-Bus-Systemen begünstigen die Bewerbung. Auch einem qualifizierten Hochschulabsolventen räumen wir gute Chancen ein.

Das Aufgabengebiet besteht einerseits aus Teamarbeit mit der Entwicklung, Konstruktion und Fertigung und andererseits aus technischer Beratung bei kundenorientierten Problemstellungen.

Für diese herausfordernde Aufgabe suchen wir keine „Labormaus“, sondern eine Persönlichkeit, die Pionierarbeit leisten will. Der zukünftige Stelleninhaber sollte neben gutem Fachwissen auch gepflegtes Auftreten und Verhandlungsgeschick mitbringen. Englische Sprachkenntnisse setzen wir voraus.

Bitte richten Sie Ihre Bewerbung, deren vertrauliche Behandlung zugesichert wird (Beachtung von Sperrvermerken ist selbstverständlich), mit tabellarischem Lebenslauf, Lichtbild, Handschriftenprobe, Zeugniskopien, Angaben über Einkommensvorstellung und frühestmöglichem Eintrittstermin unter Kennziffer 11 72 an den PERSONALANZEIGEN-CHIFFRE-DIENST der

Personalberatung PSP

Porges, Sikossy & Partner GmbH

Kaiserstraße 6 · 5300 Bonn 1 · Telefon (02 28) 21 20 95

Deutschland · Österreich · Schweiz

Dr. Helmut Neumann
Management-Beratung

Leiter Finanzbuchhaltung

Erfolgreiches Unternehmen des Spezialmaschinenbaus

Wir sind ein renommiertes Unternehmen des Spezialmaschinenbaus für die papierverarbeitende Industrie. Unsere Produkte werden weltweit exportiert und gehören zu dem Besten, was der Weltmarkt auf diesem Sektor zu bieten hat.

Innerhalb unseres Finanz- und Rechnungswesens wollen wir die Verantwortung für die Bereiche Finanzbuchhaltung, Bilanzierung und Berichtswesen einem Gruppenleiter übertragen, der sowohl über eine fundierte Ausbildung (Studium oder vergleichbar qualifizierte, praxisorientierte Ausbildung) als auch über mehrjährige Erfahrung im – vorzugsweise – industriellen Rechnungswesen verfügt. Die Fähigkeit zur Mitarbeiterführung und –motivation ist ebenso wichtig wie ausgeprägtes Engagement, Initiative, zuverlässige und systematische Arbeitsweise. Gute Englischkenntnisse sind wegen unserer Tochtergesellschaften in den USA eine weitere wichtige Voraussetzung.

Nutzen Sie die Möglichkeit des vertraulichen Erstkontaktes mit unserem Berater; er bürgt Ihnen für objektive Information und absolute Diskretion. Bitte rufen Sie an, oder richten Sie Ihre Bewerbung mit tabellarischem Lebenslauf unter 2223/W an die Dr. Helmut Neumann Management-Beratung GmbH (BDU), Ballindamm 8, 2000 Hamburg 1, Telefon 0 40 / 32 72 65.

Frankfurt · Hamburg · London · Mülheim/Ruhr · München · New York · Paris · Wien · Zürich

brose

Wir produzieren qualitativ hochwertige Produkte für die Automobilindustrie. Sie können uns dabei an verantwortlicher Stelle helfen.

Als kompetente Verstärkung für unser Personalwesen suchen wir einen jüngeren

Personalmanager

Brose Fahrzeugteile gehört als Familienunternehmen zu den besonders erfolgreichen Zulieferbetrieben der europäischen Automobilindustrie. Mit unseren Produkten der Mechanik, Elektromechanik und Elektronik für die Automobilindustrie erreichen wir ein Geschäftsvolumen von über 400 Mio. DM.

Coburg ist eine sehr reizvolle Stadt im waldreichen Oberfranken. Bamberg, Bayreuth und Nürnberg sind nah. Das ehemals berühmte Herzogtum Coburg bietet kulturell und städtebaulich vieles, so auch ein eigenes Landesmuseum, eine berühmte Kunstsammlung und eine Landesbibliothek. Die Fachhochschule und vier traditionsreiche Gymnasien eröffnen interessante Perspektiven. Sie werden sehen: So unterschiedlich die Erwartungen an eine Stadt auch sind - Coburg kann sie erfüllen.

mit akademischer Ausbildung und mindestens fünfjähriger Berufserfahrung. Fundierte Kenntnisse des Arbeitsrechts ist für eine erfolgreiche berufliche Entwicklung in unserem Haus ebenso notwendig wie Führungserfahrung und Beherrschung des gesamten Spektrums moderner Personalarbeit.

Der Schwerpunkt der Tätigkeit liegt zunächst in der Mitarbeit an der Weiterentwicklung und Verfeinerung unserer Personalsysteme sowie in der Bearbeitung arbeitsrechtlicher Problemkreise.

Es ist vorgesehen, daß der neue Mitarbeiter - sofern er Engagement, Gestaltungskraft und fachliche Qualifikation in ein bis zwei Jahren überzeugend nachgewiesen hat - eine Führungsaufgabe im Personalwesen übernimmt.

Unsere neue Führungskraft in spe ist dem für das Personalwesen verantwortlichen Geschäftsleitungsmitglied direkt zugeordnet.

Wenn Sie gern noch mehr über uns wissen möchten, rufen Sie uns unter der Telefon-Nummer (09561) 21-316 an.

Ihre Unterlagen senden Sie bitte an

Brose Fahrzeugteile
GmbH & Co.
Kommanditgesellschaft
Personalleitung
Postfach 355
8630 Coburg



Aufgabe unternehmerischen Zuschnitts

Mittelständisches, deutsches Familienunternehmen (Umsatz in Deutschland ca. US-\$ 10 Mio.) mit mehreren Auslandsniederlassungen, das in Europa zur Spitzengruppe der Branche zählt, sucht für seine USA-Niederlassung in Charlottesville, Virginia,

Deutsch-Amerikaner als General Manager

Produkte: ein komplettes Stahldübelprogramm mit Patentschutz auch in den USA, vornehmlich für Verwendung in der Industrie, im Anlagenbau sowie Hoch- und Tiefbau. Umfassende wissenschaftlich belegte Gutachten, die dem Bauingenieur eine Einplanung ermöglichen, liegen vor.

Der Bewerber, etwa 30-40 Jahre alt, sollte über eine solide kaufmännische Ausbildung verfügen und mehrjährige praktische Erfahrung im Vertrieb technischer Verbrauchsgüter, wie Werkzeuge, Schrauben oder technische Serienartikel über den Fachhandel, OEM und Großbauunternehmen in den USA haben.

Die angebotene Position gibt einem Unternehmertyp die Chance, innerhalb weniger Jahre Präsident der USA-Niederlassung zu werden mit einem interessanten Einkommen bei Umsatz- bzw. Gewinnbeteiligung.

Schicken Sie uns ausführliche Bewerbungsunterlagen mit Lichtbild, derzeitigem Einkommen und frühestem Eintrittstermin.

LIEBIG
SICHERHEITSDÜBEL

Heinrich Liebig GmbH
Wormser Straße 23
6102 Pfungstadt

Einsatzgebiet Norddeutschland

Vertriebsingenieur

Wir sind ein international erfolgreiches, wirtschaftlich gesundes Unternehmen des Sondermaschinenbaus mit Sitz im süddeutschen Raum. Zu unserer Produktpalette gehören u. a. Kolben- und Zahnradpumpen sowie Dosierrichtungen, die an Maschinenbaubetriebe und Investitionsgüterhersteller geliefert werden.

Für diesen expandierenden Produktsektor suchen wir qualifizierte Beratungsingenieure mit fundierten Maschinenbaukenntnissen, die den Entwicklungsingenieuren, Konstrukteuren und selbstverständlich auch den Einkäufern unserer Kunden kompetente Ge-

sprächspartner sind. Dazu gehören z. B. auch das Durchschauen von Konstruktionsprinzipien und das Lesen technischer Zeichnungen. - Sie werden Beratungen und Verkaufsverhandlungen durchführen und im Rahmen gezielter Akquisition unseren Kundenkreis erweitern.

Daß Sie für Ihre tägliche Arbeit Kontaktfähigkeit, Überzeugungskraft und Mobilität mitbringen, setzen wir voraus. Ihr Wohnort sollte sich zweckmäßigerweise im Verkaufsgebiet befinden.

Zu unseren Konditionen: Wir bieten Ihnen einen Angestelltenvertrag, verbunden mit den in der Metallbranche

üblichen Sozialleistungen. Für Reisen im eigenen Pkw erhalten Sie Kilometergeld.

Wenn Sie an diesem Angebot interessiert sind, bitten wir um Kontaktaufnahme über unseren Personalberater. Bitte senden Sie Ihre aussagefähige Bewerbung mit Angabe des frühesten Einstellungstermins und Ihrer Einkommensvorstellung an die Personalberatung Peter Neubert, Goethestraße 7, 7031 Grafenau 2, Telefon 0 70 33 / 47 71, unter dem Kennwort VI 05188.

Ihre Sperrvermerke werden selbstverständlich eingehalten.

PERSONALBERATUNG
+WERBEBERATUNG

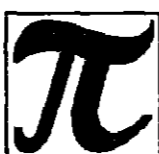

PETER
NEUBERT

M.A.N. UNTERNEHMENSBEREICH GHH STERKRADE

Wir sind ein Unternehmensbereich der M.A.N. MASCHINENFABRIK AUGSBURG-NÜRNBERG AG und weltweit unter dem Namen GHH STERKRADE im Anlagen- und Maschinenbau tätig. Unser Produktbereich Bergwerksanlagen und Transporttechnik liefert Anlagen und Einrichtungen für den Bergbau; insbesondere Fördermittel für Unter- und Über Tage sowie Transportfahrzeuge für andere Industriezweige.

Wir entwickeln und fertigen Spezialfahrzeuge für den Einsatz im Bergbau und für den allgemeinen industriellen Transport hoher Nutzlasten. Wir vertreiben unsere Produkte weltweit; in Europa sind wir Marktführer.

Wir suchen den

Leiter

Konstruktion und Entwicklung für Fahrzeuge

Wir denken an einen ideenreichen und führungsstarken Diplom-Ingenieur im Alter bis zu 45 Jahren, der über eine fundierte theoretische Ausbildung und umfassende Erfahrungen in der Konstruktion und Entwicklung von Fahrzeugen für die Fahrzeug- bzw. Bauindustrie oder verwandter Industriezweige verfügt. Die Schwerpunkte der bisherigen Tätigkeit sollten auf dem Gebiet des Sonderfahrzeugbaus liegen mit besonderen Kenntnissen der Hydraulik.

Das Aufgabengebiet umfaßt die

Erarbeitung kostengünstiger funktions- und fertigungsgerechter sowie weitgehend standardisierter Konstruktionslösungen und setzt

Kreativität und laufende Auseinandersetzungen mit neuen Technologien und Entwicklungen ebenso voraus wie Sicherheit und Überzeugungsfähigkeit bei der Umsetzung neuer Produktentwicklungen.

Von dem zukünftigen Stelleninhaber erwarten wir Vertrautheit mit modernen Konstruktionsmethoden unter Anwendung von CAD, Kenntnisse in Wertanalyse und Standardisierung, Sicherheit in der Führung eines qualifizierten Mitarbeiterteams sowie englische Sprachkenntnisse.

Wir bieten ein der Bedeutung der Aufgabe angemessenes Gehalt, gleitende Arbeitszeit und die sozialen Leistungen eines modernen Industrieunternehmens. Bei der Wohnraumbeschaffung sind wir behilflich.

Wenn Sie sich in Ihrer persönlichen Zielsetzung durch unser Angebot angesprochen fühlen, senden Sie bitte Ihre vollständigen Bewerbungsunterlagen (Lebenslauf, Lichtbild, Zeugnisabschriften) mit Angabe Ihres Gehaltswunsches und des frühesten Eintrittstermins an

M.A.N. MASCHINENFABRIK AUGSBURG-NÜRNBERG AG
Unternehmensbereich GHH STERKRADE
- Personalabteilung Angestellte -
Postfach 11 02 40
4200 Oberhausen 11

Elektronische Tank- und Zahlungssysteme

Wir sind ein europäischer technologisch führender Hersteller elektronischer Tanksysteme mit ca. 250 Mitarbeitern und Niederlassungen in fast allen europäischen Ländern und in den USA.

Wir gehören zu einem internationalen Konzern. Die Qualität unserer Produkte und modernste Technologien sichern uns eine starke Position auf dem europäischen Markt. Unsere Kunden sind die großen Mineralölgesellschaften, eigenständige Tankstellen und eine Reihe von Distributoren.

Wir wollen nun auch unsere Aktivitäten auf dem deutschen Markt weiter ausbauen. Deshalb suchen wir für unsere Vertriebsniederlassung im Raum Duisburg den

Vertriebsleiter/BRD

der gleichzeitig Geschäftsführer der deutschen Vertriebsgesellschaft sein wird. Ihre Aufgabe wird es sein, die noch kleine Vertriebs- und Serviceorganisation eigenverantwortlich zu leiten und auszubauen. Als idealer Bewerber sind Sie ca. 35-40 Jahre alt, Ingenieur der Elektrotechnik/Nachrichtentechnik und haben bereits mehrjährige Erfahrung im Vertrieb von elektronischen Systemen, idealerweise im Bereich elektronischer Tank-

systeme. Sie verstehen es, Verkaufsgespräche auch auf höherer Ebene zu führen, Mitarbeiter zu motivieren und zielorientiert zu führen. Zu Ihren persönlichen Eigenschaften gehören Engagement, Kontaktfähigkeit, Verhandlungsgeschick, Kreativität, Durchsetzungsvermögen und Kooperationsbereitschaft. Ihre Erfahrungen haben Sie vorzugsweise in einem internationalen Unternehmen gesammelt und Sie verfügen über englische Sprachkenntnisse.

Außerdem suchen wir einen erfahrenen

Vertriebsingenieur/Norddeutschland

als Account Manager mit Sitz im Raum Hamburg. Ihre Aufgabe wird es sein, selbständig und eigenverantwortlich unsere Großkunden im norddeutschen Raum zu betreuen und die Kundenbasis zu erweitern. Sie sind der deutschen Vertriebsleitung direkt unterstellt.

Als idealer Bewerber haben Sie eine Ausbildung als Elektroingenieur oder Techniker und ca. 5 Jahre Erfahrung im Vertrieb elektronischer Systeme, idealerweise Tanksysteme. Die für einen Vertriebsprofi unerlässlichen Eigenschaften wie Engagement, Kontaktfähigkeit, Initiative und Überzeugungskraft bringen Sie mit.

Wir bieten interessante und ausbaufähige Positionen in einer Wachstumsbranche, verbunden mit den Karrierechancen eines internationalen Konzerns. Ein attraktives Einkommen, ein neutraler Firmenwagen, der auch zur privaten Nutzung zur Verfügung steht sowie die Sozialleistungen eines modernen Unternehmens sind selbstverständlich. Wenn Sie eine dieser Aufgaben reizt, dann senden Sie bitte Ihre aussagefähigen Bewerbungsunterlagen an die von uns beauftragte Personalberatung, die sich für absolute Diskretion verbürgt. Für weitere Details können Sie Frau Erber-Ludwig unter der Tel.-Nr. 089/157 47 10 erreichen. Auch Samstag/Sonntag von 16.00 bis 20.00 Uhr.

UNTERNEHMENS- UND PERSONALBERATUNG
MARLEN ERBER-LUDWIG
BÖCKLINSTRASSE 15, 8000 MÜNCHEN 19

Bertelsmann

Wir gehören zu den größten international tätigen Medienunternehmen mit 32 000 Mitarbeitern in über 20 Ländern und erwirtschaften einen Jahresumsatz von 7 Milliarden DM.

Zur Unterstützung des Leiters unserer Zentralen Bauabteilung suchen wir einen jüngeren

Architekten mit Hochschulabschluß (TH)

Der Bewerber sollte über gute gestalterische und vor allem auch organisatorische Fähigkeiten verfügen. Praktische Erfahrungen im Entwurf und in der Abwicklung von Verwaltungs- und Industriebauten mit Kosten- und Terminsteuerung (Projektmanagement) setzen wir voraus.

Bitte bewerben Sie sich mit vollständigen Unterlagen (Lebenslauf, Zeugniskopien, Lichtbild) bei der Bertelsmann AG, Zentrale Personalabteilung, z. Hd. Herrn Breetsch, Postfach 55 55, 4830 Gütersloh.



Unser Wachstum ist Ihre Chance

1971 wurde in München das erste McDonald's Restaurant in Deutschland eröffnet. Inzwischen sind wir in 113 Städten mit über 200 McDonald's Restaurants vertreten und marktführend im Bereich der Schnell-Service-Gastronomie. Das Wachstum unseres Unternehmens führt dazu, daß wir eine Reihe weiterer erstklassiger Mitarbeiter für neue Positionen im Middle-Management suchen. Weil wir schnell wachsen, gibt es

auch keinen „Beförderungsstau“. Unser Wachstum ist Ihre Chance!

Wenn sie um die 30 Jahre jung sind, Ihnen unser Stil (unkompliziert, locker, dynamisch) zusagt und Sie für eine der Positionen infragekommen, dann sollten Sie sich umgehend bewerben.

IHRE POSITION:

**operations trainee /
Aufstieg zum Bezirksleiter /
operations manager**

IHR AUFGABENGEBIET:

Nach einem 18-Monate dauernden Trainee-Programm vor Ort (in der Nähe Ihres Wohnortes), mehreren Kursen und Schulungen, sowie einem mehrwöchigen USA-Aufenthalt, sollten Sie in der Lage sein, als supervisor 4 - 5 firmeneigene Betriebe zu führen. Bei Bewährung steht Ihrem Aufstieg zum operations manager/Bezirksleiter nichts entgegen. Sie führen dann 12 - 15 firmeneigene Filialen mit 3 - 4 supervisors und sind dem jeweiligen market-director in München, Offenbach, Düsseldorf oder Hamburg unterstellt.

IHRE VORAUSSETZUNGEN:

Sie verfügen bereits über Berufserfahrung in der Gastronomie oder im Hotelmanagement. Entscheidend für uns ist Ihre innere Einstellung, die unserer Unternehmensphilosophie entsprechen sollte. Um Ihre Aufgaben bewältigen zu können, müssen Sie vor allem führen, motivieren und verkaufen können. Englischkenntnisse sind nicht unbedingt erforderlich, dafür setzen wir nach Ihrem Training Mobilität hinsichtlich Ihres Einsatzgebietes voraus.

**real estate manager /
Immobilienmanager /
Gebietsleiter**

Aufgrund unseres Wachstums suchen wir ständig neue McDonald's Standorte in ganz Deutschland. Die Suche nach und die Auswahl von geeigneten Objekten, sowie den Kauf oder die Anmietung dieser Immobilien führen Sie nach einem 3-monatigen Training selbstständig durch. Außerdem sind Sie für die Sicherung bestehender Standorte, für die Problemlösung in vorhandenen Objekten, sowie für die Vermietung nicht benötigter Flächen verantwortlich. Ihr Einsatzort ist wahlweise in Offenbach, Düsseldorf oder Hamburg.

Ihre Erfahrungen als Immobilienkaufmann haben Sie vorwiegend bei Unternehmen, die wie McDonald's mit einer Vielzahl von Filialen arbeiten, wie z.B. Mineralölgesellschaften, Supermärkte, Warenhauskonzerne etc. gewonnen. Für Ihre Aufgabe benötigen Sie vor allem Zähigkeit, Ausdauer und Verhandlungsgeschick.

**personnel consultant /
Personalreferent**

Als regionaler Personalreferent in unseren Büros in München, Düsseldorf, Offenbach oder Hamburg sind Sie für die Personalrekrutierung, Personalverwaltung und Personalkontrolle unserer Filialen sowie als Berater in Personalfragen für unsere Lizenznehmer tätig. Nach Ihrer Einarbeitungszeit von 3 - 6 Monaten werden Sie direkt einem market-director unterstellt.

Eine Ausbildung im Personalwesen ist für Ihre Tätigkeit von Vorteil, jedoch nicht unbedingt erforderlich. Wesentlich ist Ihre Erfahrung im Umgang mit Mitarbeitern, vorwiegend Teilzeitkräften. Ein hohes Maß an Loyalität und Leistungsbereitschaft, Beratungsgeschick sowie vor allem Kontaktfreudigkeit ist für diese verantwortungsvolle Position erforderlich.

IHR EINSTIEG BEI UNS:

erfolgt durch eine gezielte Vorbereitung auf Ihr neues Aufgabengebiet, die je nach Funktion mit einem Training in den USA verbunden sein kann. Ihr Einkommen liegt entsprechend Position, Alter und Erfahrung zwischen 50 und 90 Tausend DM p.a. Einen Firmenwagen, den Sie auch für Privatfahrten nutzen können, stellen wir Ihnen außerdem zur Verfügung. Auch unsere Sozialleistungen, wie z.B. Vermögensbildung, Altersversorgung, Ferienhäuser etc. können sich sehen lassen.

IHRE BEWERBUNG:

richten Sie bitte in informativer Form einschließlich Angaben zu Einkommensvorstellung und Eintrittstermin an die von uns beauftragte Beratungsgesellschaft. Herr Dr. Robert Blunder steht Ihnen am Samstag, den 30. 03. 85 von 15.00 bis 19.00 Uhr für erste telefonische Auskünfte zur Verfügung. ☎ 089 / 78 20 46 - 49 (Sammelnummer) ☒

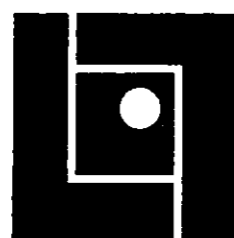

DR. HÖFNER · ELSER & PARTNER
MANAGEMENT- UND PERSONALBERATUNG BDU
8000 München 71 · Drygalskiallee 51 · Tel: 089 / 782046-49

Beim Kreis Pinneberg (rd. 260 000 Einwohner) ist die Stelle des

Landrats

wegen Ablaufs der Amtszeit des jetzigen Stelleninhabers zum 1. Oktober 1985 neu zu besetzen.

Die Wahlzeit beträgt 6 Jahre. Dienstbezüge werden nach BesGr. B 4 des Besoldungsgesetzes für das Land Schleswig-Holstein gezahlt. Nach einer Tätigkeit als Landrat von mindestens 3 Jahren erfolgt die Besoldung nach BesGr. B 5, Aufwandsentschädigung wird nach dem Höchstsatz der Kommunalbesoldungsverordnung gewährt.

Bewerber müssen u. a. die notwendigen Erfahrungen auf dem Gebiet der kommunalen Selbstverwaltung besitzen (§ 50 Abs. 3 der Kreisordnung für Schleswig-Holstein). Die Befähigung zum Richteramt oder zum höheren Verwaltungsdienst ist erwünscht. Bewerbungen mit den erforderlichen Unterlagen sind bis zum 30. April 1985 an den Kreisausschuß zu richten.

Der Kreis Pinneberg grenzt unmittelbar an Hamburg. Die Kreisstadt Pinneberg mit rd. 36 000 Einwohnern hat alle weiterführenden Schulen und ist mit Hamburg durch S-Bahn-Verkehr verbunden. Umzugskosten werden nach den gesetzlichen Bestimmungen gezahlt. Eine Dienstwohnung steht zur Verfügung.

Pinneberg, den 20. März 1985

Der Kreisausschuß
des Kreises Pinneberg
Moltkestraße 10, 2080 Pinneberg



Stellen Sie in Hannover aus? Suchen Sie Fach- und Führungskräfte?

Dann können Sie Ihre Messe-Präsenz auch dazu nutzen, um Kontakt- und Bewerbungsgespräche mit künftigen Mitarbeitern zu führen. Potentielle Interessenten sollten Sie darauf hinweisen: im Stellenanzeigenteil der WELT vom 13. April 1985.

Hier erscheinen unter dem Titel

„Treffpunkt Hannover-Messe“

zahlreiche Stellenanzeigen von Firmen, die Bewerber auf die Kontakt-Möglichkeit an ihrem Messestand aufmerksam machen wollen.

Ihre Anzeige sollte hier nicht fehlen.

Anzeigenschluß ist am 10. 4. 1985.

Sind Sie an einer Insertion interessiert?

Wir informieren Sie gern.

DIE WELT
UNABHÄNGIGE TAGESZEITUNG FÜR DEUTSCHLAND
Anzeigenabteilung, Postfach 30 58 30,
2000 Hamburg 36, Tel.: (040) 347-4391, -43 18, -1.

ERS... B... 090/5525784 PERSONALWERBUNG

Leiter Entwicklung und Konstruktion

Feinwerktechnik

... für die Entwicklung und Konstruktion von Feinwerktechnikgeräten...
... für die Entwicklung und Konstruktion von Feinwerktechnikgeräten...
... für die Entwicklung und Konstruktion von Feinwerktechnikgeräten...

INTERNE BERATUNG DR. HANS-J. KRÄMER BDP

TECHNISCHER VERKAUF Antriebstechnik

Für den weiteren Ausbau unseres Technischen Verkaufs suchen wir ideenreiche, zielbewußte Diplom-Ingenieure der Fachrichtung Antriebstechnik, Regelungstechnik oder Maschinenbau/Fertigungstechnik. Praktische Industrieerfahrungen in der Anwendung und Auslegung von Servoantrieben sowie englische Sprachkenntnisse sind von Vorteil.

Diplom-Ingenieure (TH/FH)

Nach gründlicher Einarbeitung bieten wir – den individuellen Neigungen und Fähigkeiten entsprechend – eines der folgenden Aufgabengebiete:

Verkauf: Akquisition, Verkauf und technische Betreuung unserer Kunden auf dem Gebiet Antriebstechnik in Baden-Württemberg und Niedersachsen. Sitz der technischen Büros ist jeweils Stuttgart bzw. Hannover.

Verkaufsförderung: Öffentlichkeitsarbeit, Messeplanung, Ausarbeitung von Werbekonzepten, Marktuntersuchungen und -analysen.

Kundenberatung: Unterstützung bei Projektierung von neuen Anlagen, Erstellung von Pflichtenheften, beratende Unterstützung unserer Kunden in technischen Fragen, Ausarbeitung von Angeboten, Produktpräsentationen.

Wir entwickeln und fertigen Stromrichtergeräte in Thyristor- und Transistorteknik, Frequenzrichter, Umrichter zur Ansteuerungen von EC-Motoren für den gesamten Maschinenbau. Über Einzelheiten der Aufgabenstellung und über die Dotierung möchten wir gern ein persönliches Gespräch führen.

Interessierte Damen und Herren bitten wir um Zusendung ihrer Bewerbungsunterlagen mit tabellarischem Lebenslauf, Zeugniskopien, Lichtbild und Angabe des gewünschten Aufgabengebietes. Für Vorab-Informationen sind wir unter der Rufnummer 0 60 62 / 78 – 2 37 erreichbar.

ROBERT BOSCH GMBH, Geschäftsbereich Industrieausrüstung,
Personalabteilung Erbach, Postfach 11 62, 6120 Erbach/Odenwald



BOSCH

TECHNISCHE PROBLEMLÖSUNGEN UND KONTAKTFÄHIGKEIT SIND IHRE STÄRKEN

Wir sind wirtschaftlich abgesichertes namhaftes Unternehmen im Bereich der integrierten Gesamtplanung und Erstellung von Projekten auf den Gebieten Heizung, Klima und Lufttechnik für Bauvorhaben jeder Größenordnung. Die direkte Nähe zu unseren Kunden wird durch regionale Niederlassungen sichergestellt. Dadurch sind wir in der Lage, kundenspezifische Wünsche zu berücksichtigen und unser hohes technisches Know-how direkt einzusetzen. Für den weiteren systematischen Ausbau der regionalen Märkte suchen wir Sie als

Regionaler Vertriebsbeauftragter – lufttechnische Anlagen –

für die Verkaufsregion Bayern mit Niederlassung in München oder Region Norddeutschland mit Niederlassung in Hamburg. Sie werden uns am ehesten überzeugen, wenn Sie die folgenden Voraussetzungen und Aufgabenschwerpunkte erfüllen:

- Planung und Durchsetzung einer auf unseren speziellen Markt abgestimmten Vertriebspolitik und systematische und konsequente Marktbearbeitung des Ihnen übertragenen Vertriebsgebietes.
- Kontinuierliche Marktbeobachtung und Verfolgung der Entwicklungen im Baubereich
- Sichere fachliche Beratung und Betreuung unserer Kunden und Umsetzung der Kundenwünsche in enger Zusammenarbeit mit der technischen Abteilung der Niederlassung.

Um diese Aufgaben erfolgreich zu bewältigen, müssen Sie auf der Grundlage einer ingenieurmäßigen Ausbildung über kaufmännische Kenntnisse oder vor einem kaufmännischen Background über fundiertes technisches Know-how verfügen und eine klare Vertriebsorientierung zeigen. Aufgrund Ihrer Kontaktfähigkeit und Ihres zielgerichteten Arbeitens sind Sie in der Lage, den Markt zu durchdringen und rechtzeitig zu erkennen, wo neue Projekte im Entstehen sind. Das Projektgeschäft erfordert den Ausbau von Kontakten und die Fähigkeit, neue Kunden durch Sachargumente zu überzeugen. Daß Sie darüber hinaus über Standvermögen, Durchsetzungsfähigkeit und die Leistungsfähigkeit verfügen, um auch langfristig erfolgreich zu sein, setzen wir voraus. Kenntnisse der Regionen und gute Kontakte in diesen sind ebenso von Vorteil wie Branchenerfahrungen.

Wenn Sie zwischen 35 und 45 Jahre alt sind, über Problemlösungsfähigkeit verfügen und den Willen mitbringen, mit unseren technisch hervorragenden Produkten den entsprechenden Markterfolg zu erzielen, haben Sie bei uns alle Chancen. Wir geben auch einem bisher zweiten Mann die Chance, der noch nicht die Gelegenheit hatte, seine Leistungsfähigkeit unter Beweis zu stellen. Die Vertrags- und sonstigen Rahmenbedingungen sind auch für den Interessanten, der noch nicht an einen Wechsel gedacht hat. Der eigene Firmenwagen steht Ihnen selbstverständlich auch zur persönlichen Nutzung zur Verfügung.

Zu einer ersten risikolosen Kontaktaufnahme bieten wir Ihnen die Möglichkeit, unsere Berater, Herrn Kretschmer und Frau A. Fronnert, unter der Rufnummer 02 21 / 24 71 83 (abends nach 18.00 Uhr und am Wochenende 02 21 / 4 30 13 64) anzurufen. Absolute Diskretion ist für uns selbstverständlich.

Ihre aussagefähigen Bewerbungsunterlagen (Lebenslauf, Lichtbild, Zeugniskopien, frühestmöglicher Eintrittstermin, Gehaltsangabe) erbitten wir unter Angabe der Kennziffer A/5303 an die



**WIRTSCHAFTS+PERSONAL BERATUNG
KRETSCHMER U. PARTNER**

Hohenzollernring 52 · 5000 Köln 1 · Telefon: 0221-247183

Unser Name steht für Innovation und Zuverlässigkeit auf den Gebieten Herz-Lungen-Wiederbelebung und Notfall-Medizin. Mit fortschrittlichen Produkten höchster Qualität haben wir weltweit eine führende Marktposition erreicht.

Der Verkauf unserer medizinisch-technischen Übungs- und Behandlungsgeräte vollzieht sich auf hohem Niveau vorwiegend bei Kliniken, Rettungsorganisationen, Industrie, Fachhandel, im Wehrbereich und bei niedergelassenen Ärzten.

Unsere Niederlassung hat ihren Sitz im Münchener Raum. Zur besseren Marktdurchdringung suchen wir zum 1. Dezember 1985 für die Gebiete

Nord (Schleswig-Holstein, Hamburg, Bremen, Niedersachsen, Berlin)
West (Nordrhein-Westfalen, Hessen)
Südwest (Rheinland-Pfalz, Saarland, Baden-Württemberg)
Süd (Bayern)

Diese Aufgabe erfordert erfahrene Persönlichkeiten, die im Verkauf wie in der Beratung Außergewöhnliches zu leisten vermögen. Sie sollten promovierter Mediziner sein oder Ihre Fachkenntnisse auf dem Gebiet der Medizintechnik erworben haben und sich durch systematische Arbeitsweise, sicheres Auftreten, Verhandlungsgeschick und Durchsetzungsstärke auszeichnen.

Wir bieten eine sehr interessante, ausbaufähige Aufgabe, was eine der Position entsprechende attraktive Dotierung einschließt.

Mehr sagen wir Ihnen gerne in einem persönlichen Gespräch. Zuvor erwarten wir Ihre aussagefähige Bewerbung mit tabellarischem Werdegang und Zeugniskopien, Lichtbild, Gehaltsvorstellung und Gebietswunsch über unseren Berater, Herrn Claus Bredehöft, der absolute Vertraulichkeit garantiert.

MEDIZINTECHNIK

REGIONAL- VERTRIEBSLEITER

Claus Bredehöft
Karl-Arnold-Platz 2
D-4000 Düsseldorf 30

Fachpraxis für Personalwirtschaft u. individuelle Karriereberatung

Expansives deutsches Maschinenbau-Unternehmen (GmbH) mit ca. 900 Mitarbeitern und international führender Marktposition sucht den

stv. Ressortleiter Finanzwesen

persönl. Aufgabenschwerpunkt: Finanzbuchhaltung

Der Ressortleiter ist direkt dem kaufmännischen Geschäftsführer unterstellt. Er verantwortet die Finanzdisposition, die Finanzbuchhaltung und das Finanzwesen der Tochtergesellschaften. Bedingt durch unseren Status als größtes Unternehmen einer weltweit engagierten Gruppe mit ca. 800 Mio. DM Umsatz, deren Hauptverwaltung mit unserem Sitz identisch ist, stützt sich die Zentralgeschäftsführung bei bestimmten übergeordneten Aufgaben auf seine Tätigkeit, sein Urteil und seine Erfahrungen.

Sie sollen den Ressortleiter Finanzwesen wirkungsvoll in seinem anspruchsvollen Aufgabengebiet entlasten. Im Tagesgeschäft leiten Sie die Abteilung Finanzbuchhaltung mit den klassischen Buchhaltungsbereichen und sind damit zuständig für die Erstellung der Monats- und Jahresabschlüsse, wirken mit bei der Planung, führen Soll-Ist-Vergleiche durch und erledigen betriebswirtschaftliche Sonderaufgaben.

Wir erwarten eine Ausbildung z. B. als Dipl.-Kaufmann/-Betriebswirt und mehrjährige Praxis in verantwortlicher Funktion in Finanzwesen bzw. Finanzbuchhaltung eines Industrieunternehmens (Altersrahmen bis ca. 40 Jahre). Als engagierte Persönlichkeit mit der Fähigkeit, in Konzeptionen zu denken, ohne den Blick für das Detail zu verlieren, sind Sie für uns ein interessanter Gesprächspartner. Unsere internationalen Verbindungen erfordern gute Kenntnisse der englischen Sprache.

Der Dienstort liegt landschaftlich reizvoll im erweiterten Einzugsbereich attraktiver Großstädte in NRW.

Bitte richten Sie zunächst Ihre aussagefähige Bewerbung mit tabell. Lebenslauf, Lichtbild, Zeugniskopien, Angaben zum Einkommen und Eintrittstermin unter Kennziffer 5035 an unseren Personalberater Kurt Sexauer, 5064 Rösrath, Birkenweg 33 (Tel. 0 22 05 / 10 34). Er wirkt im Rahmen seiner Unternehmensberatung für unser Haus bei der Besetzung dieser Position mit und wahrt jede gewünschte Diskretion (die Einhaltung von Sperrvermerken ist selbstverständlich).



Personalberatung **Kurt Sexauer** 5064 Rösrath bei Köln

Vertr. in: Belgien, Frankreich, Großbritannien, Niederlande, USA

M.A.N. UNTERNEHMENSBEREICH GHH STERKRADE

Wir sind ein Unternehmensbereich der M.A.N. MASCHINENFABRIK AUGSBURG-NÖRNBERG AG und weltweit unter dem Namen GHH STERKRADE im Anlagen- und Maschinenbau tätig. Unser Produktbereich Industrieanlagen plant und liefert Anlagen und Einrichtungen für die Eisen- und Stahlerzeugung, Rohstofftechnik und Kohleveredlung sowie für die Chemie und Petrochemie.

Wir suchen für die selbständige kaufmännische Bearbeitung von Projekten, Angeboten und Verträgen unseres Produktbereiches Industrieanlagen einen erfahrenen

Industriekaufmann/Exportkaufmann

im Alter von 30 bis 40 Jahren.

Das Aufgabengebiet umfaßt im Rahmen der kaufmännischen Bearbeitung von Projekten auf in- und ausländischen Märkten die

- Festlegung der kaufmännischen Angebotsbedingungen und Preise
- Verhandlungen mit unseren Kunden bis zum Vertragsabschluß
- Bearbeitung und Abschluß von Konsortial-, Zusammenarbeits- und Lizenzverträgen

Die starke Exportorientierung des Produktbereiches bringt eine häufige Reisetätigkeit mit sich. Verhandlungssichere englische Sprachkenntnisse und Kenntnisse einer zweiten Fremdsprache sind erforderlich.

Wir bieten ein der Aufgabenstellung angemessenes Gehalt, gleitende Arbeitszeit und die sozialen Leistungen eines modernen Industrieunternehmens. Bei der Wohnraumbeschaffung sind wir behilflich.

Wenn Sie aufgrund einschlägiger Praxis bereits entsprechende Erfahrungen besitzen und sich für ein verantwortungsvolles und vielseitiges Aufgabengebiet interessieren, senden Sie bitte Ihre vollständigen Bewerbungsunterlagen (Lebenslauf, Lichtbild, Zeugniskopien) mit Angabe Ihres Gehaltswunsches und des frühesten Eintrittstermins an

M.A.N. MASCHINENFABRIK AUGSBURG-NÖRNBERG AG
Unternehmensbereich GHH STERKRADE
– Personalabteilung Angestellte –
Postfach 11 02 40
4200 Oberhausen 11

Wir sind ein mittleres Unternehmen mit Sitz in Berlin. Als Tochter des größten amerikanischen Konzerns der Freizeitbranche stellen wir Unterhaltungsgeräte her.

Bally WULFF

Unsere gesamte Entwicklungsarbeit wird in Berlin geleistet. Zur Verstärkung unseres Entwicklungsteams suchen wir einen

Programmierer

Von dem Bewerber erwarten wir:

Gesicherte Erfahrungen in der Mikroprozessorprogrammierung und Kenntnisse in der Entwicklung von Mikroprozessorschaltungen. Die Fähigkeit zu selbständiger, zielstrebigem Arbeit im Teamverbund. Eigene Kreativität ist gefordert.

Wir bieten Ihnen:

die Möglichkeit, in kleinen Teams – mit eigener Projektverantwortung – zu arbeiten, in einem überschaubaren Unternehmen mit Geschäftsleitung in Berlin.

Die Sicherheit eines seit Jahrzehnten erfolgreichen Unternehmens in einem expandierenden Markt.

Sollte unser Angebot Sie interessieren, senden Sie uns bitte Ihre vollständigen Bewerbungsunterlagen.



Bally Wulff Automaten GmbH

Maybachufer 48-51, Berlin 44

Arzneimittel in Klinik und Praxis

Wir erweitern unseren Pharmaaußendienst.

Sind Sie Pharmaberater(in) oder Pharmareferent(in) und arbeiten Sie professionell? Können Sie ein breites Präparate-Programm erfolgreich und überzeugend präsentieren? Wollen Sie mehr leisten als andere - bei entsprechender Erfolgsbeteiligung? Möchten Sie in einem dieser Gebiete arbeiten (zum 01.07.1985 oder früher)?

Praxis:

- Großraum Hamburg
- Großraum Goslar
- Großraum Hannover
- Großraum Kassel
- Braunschweig - Hildesheim
- Solingen - Wuppertal
- Heidelberg - Rhein-Neckar
- Hochtaunus - Main-Taunus
- Teile Frankfurt - Main-Kinzig
- Frankfurt - Offenbach
- Baden-Baden - Pforzheim
- Heilbronn - Karlsruhe
- Freiburg - Rastatt
- Ravensburg - Sigmaringen
- Nürnberg - Bamberg - Bayreuth

Jungen Pharmareferenten und Pharmareferentinnen (28-35 Jahre), die sich in der Praxis bereits bewährt haben, geben wir in der Klinik eine Chance. Bitte bewerben Sie sich:

Klinik:

- Ulm - Heilbronn
- Heidelberg
- Dortmund
- Osnabrück

Rufen Sie an:
Herr Nisch (Praxis) 07 31/4 01 00 33 oder
Herr von Conrady (Klinik) 07 31/4 01 00 15 oder
schicken Sie Ihre Bewerbungsunterlagen mit
handgeschriebenen Lebenslauf an
ratiopharm GmbH Arzneimittel,
Postfach 3380, 7900 Ulm

ratiopharm

Das große Programm macht SIE stark!

Wir sind als Hersteller chirurgischer Instrumente und Implantate für den Gelenkersatz ein bekanntes Unternehmen mit ebenfalls expandierenden Exportgeschäften.
Für die Kundenbetreuung und Auftragsbearbeitung unserer Ländergruppe West suchen wir einen

EXPORTLEITER

- Die Aufgabe:** Leitung der Auftragsbearbeitung, Kundenbesuche, Akquisition im Fachbereich
Unsere Erwartungen: Erfahrung in der Abwicklung von Exportgeschäften, Kontaktbereitschaft, Fremdsprachenkenntnisse
Unsere Unterstützung: Sorgfältige Einweisung in unser Produktprogramm

Wir würden uns freuen, wenn Sie uns Ihre ausführliche Bewerbung inkl. Gehaltsvorstellung einreichen, die wir selbstverständlich vertraulich behandeln.



WALDEMAR LINK GMBH & CO

Fabrik chirurgischer Instrumente und Implantate

Barkhausenweg 10, 2000 Hamburg 63



Unsere Produkte und unser Dienstleistungsbereich für Straßenmarkierung und -senkung sind international anerkannt.

Für die Akquisition und Projektentwicklung in Norddeutschland bieten wir einem

Bauingenieur mit Vertriebserfahrung bzw. Industriekaufmann

mit guten technischen Kenntnissen im Straßenbau eine interessante Aufgabe als Bezirksleiter. Die Tätigkeit umfasst die praxisbezogene Beratung der Kunden wie auch den Einsatz unserer Vertriebskolonnen.

Kontaktfreudigkeit, Organisationstalent und verantwortungsbewusste Mitarbeiterführung zeichnen Sie aus.

Unsere sozialen Leistungen, besonders die attraktive Altersversorgung, ergänzen ein leistungsgerechtes Einkommen.

Wir freuen uns auf Ihre Bewerbung.

RASCHIG GMBH · 6700 Ludwigshafen/Rhein
Mundenheimer Str. 100 · Telefon (06 21) 56 18-4 08

Medikamente von morgen und Gentechnologie

Forschende Unternehmen der deutschen Pharmaindustrie, die 20 Prozent ihrer Mitarbeiter in der Forschung und Entwicklung beschäftigen, sind heute alles andere als Standard. Damit zeigen wir die Basis auf. Der leitende Mediziner aus Klinik oder Pharmaindustrie muß wissen, was er hat und - was er will! Wo kommt er stärker zum Tragen? Wo hat er die bessere Zukunft? Wenn wir hier einen Arzt als

Leiter der Klinischen Forschung

gewinnen wollen, so benötigt er einfach ein angemessenes Potential: Sei es die Erfahrung in der Klinischen Pharmakologie, oder im gleichen Segment der Pharmaindustrie. An kollegialer Einarbeitung wird es nicht fehlen. Danach wird Ihnen ein bewährter Stab von Kollegen unterstützend zur Verfügung stehen. Somit sollte nur noch anklagen, daß Sie in unserem Falle nicht nur „das übliche“ weiterverfolgen, sondern Arzneimittel der Zukunft und ihren therapeutischen Einsatz.

Kliniker mit Fundament in der Arzneimittelprüfung und Kollegen aus der Pharmaindustrie werden um die qualifizierenden Angaben und Unterlagen gebeten. Bitte nicht ohne: kurze Darstellung der jetzigen Verantwortungsbreite, Werdegang in Stichworten, Handschreiben, Lichtbild, Zeugniskopien, Einkommensvorstellungen und Eintrittstermin. Die beauftragte Industrieberatung wird eventuelle Sperrvermerke korrekt beachten, so daß Sie unbesorgt Kontakt aufnehmen können. Postanschrift: 8022 Grünwald-München, Postf. 320, Tel. 0 89 / 64 90 91.

UNTERNEHMENSBERATUNG
HANS-GEORG SCHU



DER INDUSTRIEPRAKTIKER
MÜNCHEN-GRÜNWALD

Noch mehr Industriekunden in den USA

Die Einstiegspassage macht deutlich, daß wir als deutsches Unternehmen produktions- und vertriebsmäßig bereits fest in Nordamerika etabliert sind. Das „noch mehr“ bezieht sich auf die Ausweitung der Bedeutung der Großkunden, aber auch gleichermaßen auf die stärkere Ausschöpfung mittlerer Abnehmer. Dies erfordert Akribie und Fleiß des Verantwortlichen, den wir hiermit suchen. Er muß verkäuferische Erfahrungen aus dem Metier haben, bestimmt aber aus dessen Nähe, wie z. B. elektrotechnische Kleinteile, Feinwerktechnik. Der

Verkauf von Isolationsmaterial und Gehäusen - vom Großraum New York aus -

für die Halbleiter- und Bauelementeindustrie auf dem gesamten US-Markt bedingt Reisemobilität, aber auch konzeptionelle, marketingmäßige und strategische Arbeit. Natürlich wäre es ideal, wenn der Gesuchte bereits Verkaufserfahrung für ein technisches Produkt vor Ort in den USA hätte. Aber auch ein ambitionierter Verkäufer, der ein gleichgeartetes Produkt in Europa verkauft hat und die Bereitschaft besitzt, seine Befähigung in Amerika unter Beweis zu stellen, ist keineswegs ausgeschlossen. Damit sollte auch über adäquate Sprachkenntnisse nicht zu sprechen sein. Dabei ist unsere Zielprojektion nicht zu vergessen. Wir können uns durchaus vorstellen, daß der Betreffende nach Bestätigung seiner Erfolgsbegabung eine leitende Vertriebsfunktion für Nordamerika übernimmt.

Verkaufsbewährte Ingenieure oder technische Kaufleute entsprechender Erfahrung werden um die qualifizierenden Angaben und Unterlagen gebeten. Bitte nicht ohne: kurze Darstellung der jetzigen Verantwortungsbreite, Werdegang in Stichworten, Zeugniskopien, Handschreiben, Lichtbild, Einkommensvorstellungen und Eintrittstermin. Wir wünschen Fairneß bei der Kontaktaufnahme und erbiten Ihre Zuschrift deshalb an die Chiffreabteilung der beauftragten Industrieberatung, die eingeschaltet ist, um eventuelle Sperrvermerke korrekt zu beachten, so daß Sie unbesorgt Kontakt aufnehmen können. Postanschrift: 8022 Grünwald-München, Postfach 3 20.

UNTERNEHMENSBERATUNG
HANS-GEORG SCHU



DER INDUSTRIEPRAKTIKER
MÜNCHEN-GRÜNWALD

SPITZENEINKOMMEN

von 200 TDM p. a. u. mehr
Wir suchen für den Aufbau unseres Vertriebs (ertragsorientiertes Investment, kein Steuermodell) erfolgsgewohnte und zielstrebige Partner.

Wir bieten ein strategisches Konzept, das Ihnen dauerhaften Erfolg sichert.

Angeb. u. K 14 761 an WELT-Verlag, Postf. 10 08 64, 4300 Essen

Fertigungsleiter

Als Hersteller von reprografischen Geräten im Raum Frankfurt genießen wir Weltruf.
Wir suchen für die technische Koordination und Überwachung des gesamten Fertigungsablaufes einen engagierten und beruflerfahrenen Fertigungsleiter.

Die fachliche Qualifikation in allen Bereichen der Produktion soll auch Organisationsaufgaben und Mitverantwortung im Personalbereich beinhalten.

Bei der Beschaffung von Wohnraum sind wir gerne behilflich.

Angebote erbeten unter T 14 548 an WELT-Verlag, Postfach 10 08 64, 4300 Essen.

Wir suchen

Handelsvertreter

auf Provisionsbasis für die gesamte Bundesrepublik. Zu unseren Kunden zählen Hotels, Fitness-Centren, der Sanitärhandel, aber auch der private Kunde. Wir garantieren u. a. ein neuartiges Produkt und eine interessante Provision. Außerdem unterstützen wir Sie mit Direkt-Mailing.

Übliche Bewerbungsunterlagen senden Sie bitte unter W 14683 an WELT-Verlag, Postfach 10 08 64, 4300 Essen



Die Billerud AB in Schweden ist eine Tochtergesellschaft der Stora Kopparberg AB. Zusammen bilden sie den größten europäischen Forstproduktekonzern, in dem Billerud Papier und Kartons zu Verpackungszwecken herstellt und vertreibt.
Für die deutsche Vertriebsgesellschaft mit Sitz in Hamburg suchen wir einen

VERKAUFSLEITER Verpackungspapiere

- Die Aufgabe**
- Betreuung unserer Kunden in der Verpackungsindustrie
 - Konzeption neuer Verwendungsmöglichkeiten für Verpackungspapiere
 - Gewinnung neuer Kunden

- Die Anforderungen**
- Kaufmännische Ausbildung mit technischem Verständnis und ggfs. Erfahrung im Papierbereich
 - Bereitschaft zur Reisetätigkeit im gesamten Bundesgebiet
 - gute Englischkenntnisse

- Das Angebot**
- vielseitige, interessante Aufgabe in einem gesunden Unternehmen
 - der Position entsprechendes Gehalt
 - ein Firmenwagen wird gestellt

Bei Interesse bewerben Sie sich bitte mit den üblichen Unterlagen unter Angabe der Kennziffer 12.119 zu Händen Herrn Manfred Schubert bei der von uns beauftragten Personalberatung

Mercuri Urval - Baumwall 7 - 2000 Hamburg 11 - Tel. 0 40 / 36 50 28

Mercuri Urval



LIPHA sucht aktive jüngere Persönlichkeiten für den Pharma-Außendienst

Suchen Sie eine interessante, vielseitige berufliche Herausforderung auf hohem Niveau - eine Aufgabe, in die Sie Ihre Kontaktfähigkeit und Überzeugungskraft mit einbringen und in der Sie sich voll engagieren können? Dann sollten Sie Ihre solide Schulbildung und Berufspraxis nutzen! Wir bilden Sie in einem mehrmonatigen Fortbildungsprogramm - bei vollem Gehalt - zum Pharmareferenten mit offizieller Prüfung vor der Industrie- und Handelskammer aus.

Unser nächster Fortbildungskursus beginnt am 1. Juli 1985. Danach übernehmen Sie selbständig einen eigenen Bezirk als kompetenter Gesprächspartner niedergelassener Ärzte und später auch von Klinik-Ärzten.

Folgende Voraussetzungen sollten Sie mitbringen:

- Mindestalter 24 Jahre
- Abitur, abgeschlossene Berufsausbildung und eine einjährige Berufspraxis im kaufmännischen oder naturwissenschaftlichen Bereich
- oder mittlere Reife, abgeschlossene Berufsausbildung und eine dreijährige Berufspraxis im kaufmännischen oder naturwissenschaftlichen Bereich
- oder abgeschlossene Ausbildung als MTA, PTA, CTA oder BTA.

Sollten Sie bereits geprüfter Pharmareferent oder „Besitzständer“ sein, so würde Ihr Einstellungstermin der 1. Juli 1985 oder der 1. Oktober 1985 sein.

Wir sind die deutsche Tochtergesellschaft eines bedeutenden europäischen Pharmakonzerns. Unser konstantes Wachstum ist das Ergebnis intensiver eigener Forschung und erfolgreicher Vertriebstätigkeit. Unsere interessanten ethischen Präparate

genießen bei der Ärzteschaft hohes Ansehen. Die überaus erfolgreiche Firmenentwicklung der letzten Jahre erfordert es, unseren Pharma-Außendienst auszubauen.

Folgende Bezirke innerhalb der Bundesrepublik sind zu besetzen:

- Flensburg/Schleswig/Neumünster
- Hannover/Celle
- Düsseldorf
- Köln
- Frankfurt/Main-Kinzig-Kreis
- Darmstadt/Weidelberg

Sofern Sie nicht in einem der angegebenen Gebiete wohnen, ist Ihr Umzug dorthin spätestens nach einem Jahr unumgänglich.

Ferner suchen wir mehrere „ZBV-Mitarbeiter“, denen wir bei nächster Gelegenheit ein eigenes Gebiet übertragen wollen. Voraussetzung hierfür ist die Bereitschaft zum Umzug.

Unser Angebot kann sich sehen lassen: Sie erhalten ein überdurchschnittliches Einkommen, Firmenwagen oder KMGeld und Spesen - sehr gute Sozialleistungen sind bei uns selbstverständlich. Bei Erfolg bestehen für Sie gute Aufstiegsmöglichkeiten.

Übrigens: Als Außendienstmitarbeiter sind Sie bei uns eine Persönlichkeit und nicht „irgendeine Nummer“ in einer Großorganisation

LIPHA ARZNEIMITTEL GMBH, Zeche Katharina 6, 4300 Essen 13, Telefon 02 01 / 81 00 20

Lipha

Als leistungsstarkes Unternehmen weisen wir unsere Verkaufsorganisation aus und stellen daher Damen und Herren als

Verlagsrepräsentanten

für die Postleitzgebiete 1 bis 8 (also ganz Deutschland) ein.

Mit Hilfe unseres erfolgreichen Verkaufsprogramms können Sie sich, auch wenn Sie noch keine Außendienstlerfahrung haben, schnell eine sichere

Dauerexistenz

mit einem hohen Einkommen aufbauen.

Was Sie bisher getan haben, spielt für uns keine Rolle. Allein entscheidend sind Freude am Außendienst und ein einwandfreier Laumund.

Außerdem sollten Sie im Alter zwischen 25 und 50 Jahren sein.

Sie werden von uns sorgfältig geschult und verkaufsbegleitend eingearbeitet.

Zwecks Terminabsprache rufen Sie bitte am Samstag von 9.00 bis 18.00 Uhr bei uns an.

Forstmann Verlag D-4448 Emsbüren
Narzissenstraße 8 • ☎ (0 59 03) 71 91

Düsseldorf

Wir suchen für die neu einzurichtende

Frauen-Gleichstellungsstelle

die

Leiterin

mit entsprechender wissenschaftlicher Vorbildung.

Die Frauen-Gleichstellungsstelle wird die Aufgabe haben, auf kommunaler Ebene in den verschiedenen Bereichen (z. B. Bildungs-, Arbeits-, Wirtschafts- und Sozialwesen) darauf hinzuwirken, daß das verfassungsgemäße Gleichheitsgebot für Frauen und Männer erfüllt wird. Unter Angelegenheiten der Gleichberechtigung soll hier nicht nur die Frage der rechtlichen und/oder tatsächlichen Gleichbehandlung von Frauen und Männern verstanden werden, sondern es werden auch alle Angelegenheiten solcher Personengruppen mit einbezogen, die überwiegend aus Frauen bestehen. Dies soll insbesondere erfolgen durch

- Beteiligung an Vorhaben und Programmen der Verwaltung und Einschaltung bei Beschlüssen über den Rat der Stadt, seine Ausschüsse und die Bezirksvertretungen unter Gleichstellungsgesichtspunkten sowie ggf. Einbringen von Änderungs- und Alternativvorschlägen,
- Erarbeitung von Anregungen und Vorschlägen für Vorhaben und Programme der Verwaltung,
- Erstellen und regelmäßiges Fortschreiben und Ergänzen des Frauenberichts,
- Erstellen von Studien bzw. Vergabe von Untersuchungen, um Probleme zu beschreiben, ihre Ursachen zu analysieren und Lösungsvorschläge zu erarbeiten,
- Kontaktpflege und Zusammenarbeit mit Frauenorganisationen, -initiativen und -gruppen, Arbeitnehmer- und Arbeitgeberorganisationen, Arbeitsverwaltung, Kammern usw.,
- die Funktion als Anlaufstelle für den Aufgabebereich betreffende Anregungen und Beschwerden aus der Bevölkerung,
- die Einrichtung von regelmäßigen Sprechstunden für Bürger(innen) in enger Zusammenarbeit mit anderen Beratungs- und Verwaltungseinheiten,
- die Durchführung von Informationsveranstaltungen, Hearings, Fortbildungsveranstaltungen usw. und das Erstellen von Informationsmaterial etc.,
- Erarbeiten eines Frauenförderungsplanes für Düsseldorf,
- das Initiieren und Fördern von Frauenprojekten, finanzielle Unterstützung von Einzelmaßnahmen zur Durchsetzung der Gleichstellung von Frauen und Männern,
- eine umfangreiche Öffentlichkeitsarbeit im Zusammenwirken mit dem Pressesamt,
- Erfahrungsaustausch und Zusammenarbeit mit entsprechenden Stellen zur Gleichstellung der Frauen in anderen Gemeinden und Ländern.

Die Einstellung ist im Angestelltenverhältnis zu den Bedingungen des Bundes-Angestelltenarbeitsvertrages vorgesehen.

Bitte senden Sie Ihre Bewerbung mit Angabe Ihrer Gehaltsvorstellung an
Stadtverwaltung - Personalamt - Postfach 1120 - 4000 Düsseldorf 1

BDF

ABC-Pflaster Hansaplast Leukoplast Leukosilk Uniflex

Beiersdorf ist ein internationales Unternehmen. In mehr als 40 Tochtergesellschaften in fast 100 Ländern der Erde produzieren und vermarkten wir Produkte für die Haut- und Körperpflege, für Großverwender in der Industrie, für das Krankenhaus, für den Arzt. Es sind Markenartikel mit Spitzenpositionen. 1984 erzielten wir einen Umsatz von über DM 2,6 Milliarden. Für die Beiersdorf-Gruppe sind weltweit 13.900 Mitarbeiter tätig.

Auch in Zukunft wollen wir erfolgreich sein. Wollen Sie dabei sein? Für die medical-Sparte suchen wir einen

Mitarbeiter im Bereich Mikrobiologie

Ihre Aufgaben:

- ▶ Laborexperimente planen, durchführen und auswerten
- ▶ Neue Methoden erarbeiten
- ▶ Laborvorschriften, Bedienungsanweisungen usw. erstellen/überarbeiten
- ▶ Laborbetrieb organisieren
- ▶ Bei Hygieneschulungen mitwirken
- ▶ Nach erfolgter Einarbeitung Stellvertretung des Laborleiters.

Unsere Anforderungen:

- ▶ Adäquater Fachhochschulabschluss oder vergleichbare Ausbildung
- ▶ Gute praktische und theoretische Kenntnisse in Mikrobiologie
- ▶ Experimentelles Geschick und Organisationsvermögen
- ▶ Selbständigkeit und Beweglichkeit
- ▶ Gute Englischkenntnisse.

Damen und Herren, die sich für diese verantwortungsvolle und vielseitige Aufgabe in unserem modernen Werk in Hamburg-Hausbruch interessieren, bitten wir um ihre Bewerbung (mit Zeugnis-

kopien, Foto, Lebenslauf und Gehaltsvorstellungen) an:
Beiersdorf AG
zu Hd. Herrn Stadelhofer
Dubben 10, 2104 Hamburg 92
Telefon (040) 79619-260

Beiersdorf AG

Wir sind einer der wenigen deutschen Hersteller ganz spezieller, hochentwickelter Produkte, die vorwiegend in der elektronischen Industrie zur Anwendung kommen. Der Vertrieb ist weltweit und seit Jahren in einer kontinuierlichen Aufwärtsbewegung. Um den Anforderungen vom Markt gerecht zu werden, möchten wir die Verantwortung übertragen auf einen

VERTRIEBSLEITER

CHEMIKER / PHYSIKER

der über langjährige Vertriebserfahrung verfügt, verhandlungssicheres Englisch beherrscht und bereit ist zu in- und ausländischer Reisetätigkeit.

Wenn Sie eine herausfordernde Aufgabe suchen, die Vorteile der Zugehörigkeit zu einem Großunternehmen Sie reizen, der Dienstsitz in landschaftlich attraktiver Umgebung Ihnen zuspricht, möchten wir Sie kennenlernen. Um Ihnen die Vertraulichkeit der Kontaktaufnahme zu ermöglichen, haben wir die Beratungsgesellschaft dazwischen geschaltet. Sie steht Ihnen für einen ersten Informationsaustausch telefonisch bereits Samstag und Sonntag zwischen 16.00 und 20.00 Uhr, ansonsten ab 8.00 Uhr (montags, dienstags, mittwochs bis 20.00 Uhr) zur Verfügung. Ihre schriftliche Bewerbung erreicht uns über die nachstehende Anschrift.

NICOLAI & PARTNER
Managementberatung GmbH
Taubenstraße 2 4000 Düsseldorf 30 Tel. 02 11/49 90 73

Wir sind ein bundesweit tätiges Architektur-Management-Unternehmen mit langjähriger Erfahrung in der Entwicklung von Wohnhäusern, Einkaufszentren und Freizeitanlagen.

Als

Assistent

des Gesellschafter-Geschäftsführers

suchen wir einen Diplom-Kaufmann mit mehrjähriger Berufs- und Branchenerfahrung und guten Kenntnissen im Vertragswesen, Grundstücks-, Grundbuch- und Baurecht.

Diese verantwortungsvolle Aufgabe setzt Einsatzfreude, Belastbarkeit und Durchsetzungsvermögen voraus. Eine ausgeprägte Kommunikationsfähigkeit sowie Erfahrung in der Führung von Mitarbeitern sind ebenfalls Bedingung, um Ihnen alsbald die Position des

Geschäftsführers

übertragen zu können.

Ihre ausführlichen Bewerbungsunterlagen mit Lichtbild senden Sie bitte an unsere Personalabteilung:

CODAN-BAU GMBH
Bahnhofstraße 49
5063 Overath-Unterschbach
Telefon 0 22 04 / 7 10 83

THYSSEN SCHACHTBAU

Bei einer unserer Beteiligungsgesellschaften, die in der Rohstoffaufbereitung tätig ist und ihren Sitz im Ruhrgebiet hat, ist die Position des

GESCHÄFTSFÜHRERS

zu besetzen.

Bei dem Bewerber sollte es sich um einen

Diplom-Kaufmann

handeln, der über umfangreiche betriebswirtschaftliche Erfahrung verfügt und Verständnis für schwierige technische Betriebsabläufe besitzt.

Er sollte etwa 40 Jahre alt und schon einige Jahre in vergleichbarer Stellung tätig gewesen sein.

Bitte richten Sie Ihre schriftliche Bewerbung mit den üblichen Unterlagen an:

THYSSEN SCHACHTBAU GMBH
Leiter des Bereichs Recht und Personal
4330 Mülheim (Ruhr), Ruhrstr. 1, Tel. 02 08 / 30 02-2 15

HONSEL WERKE

LEICHTMETALLE

Wir sind mit über 3000 Mitarbeitern einer der größten Leichtmetallverarbeiter und Zulieferer der deutschen und europäischen Industrie.

Mit unserer über 75jährigen Erfahrung und der Qualität unserer Guß-, Profil- und Walzzeugnisse sind wir weltweit anerkannt.

Für unsere hochwertigen Gußzeugnisse suchen wir einen

Export-Kaufmann

Das Aufgabengebiet umfaßt die gesamte Auftragsbearbeitung mit der erforderlichen Korrespondenz, der ständigen Kontaktpflege, Beratung und Betreuung des bestehenden Kundenstammes im Ausland sowie die Erschließung neuer Exportmärkte.

Die verantwortungsvolle Aufgabe erfordert einen im industriellen Export erfahrenen Herrn mit solider kaufmännischer Ausbildung zwischen 30-45 Jahren und Erfahrungen aus der Metallbranche.

Die Beherrschung der englischen und französischen Sprache in Wort und Schrift sind neben einem ausgesprochenen technischen Verständnis für das beratungsintensive Zuliefergeschäft unbedingt Voraussetzung.

Die Stellung bietet gute Aufstiegsmöglichkeiten bei leistungsgerechter Bezahlung in einem erfolgreichen Unternehmen.

Bitte richten Sie Ihre Bewerbung an unsere Personalabteilung. Sie steht Ihnen selbstverständlich auch zur telefonischen Kontaktaufnahme zur Verfügung.

Honsel-Werke
Aktiengesellschaft, Postfach 13 69, 5778 Meschede
Telefon 02 91 / 291-418

Das Sozialamt der Landeshauptstadt Kiel sucht für das Altenzentrum Neumühlen-Dietrichsdorf zum 1. Juli 1985 eine(n)

Leiter(in)

Die Leitung des Zentrums mit 108 Betten im Pflegebereich, 36 Plätzen im Altenheim und einer Therapieabteilung erfordert eine dynamische Persönlichkeit. Sie muß auf die vielseitigen Bedürfnisse der Bewohner eingehen sowie die Mitarbeiter einsetzen und anleiten können. Die staatliche Anerkennung als Krankenschwester-pfleger und/oder Sozialpädagogin/Sozialpädagoge ist Voraussetzung. Berufserfahrung ist wünschenswert. Eine Dienstwohnung im Heim wird gestellt.

Wir bieten eine Vergütung nach BAT IVa und die im öffentlichen Dienst üblichen Sozialleistungen.

Auskünfte erteilt Herr Hansen, Tel. (04 31) 9 01-10 40 (Durchwahl).

Bewerbungen mit den üblichen Unterlagen einschließlich Paßbild werden innerhalb von 14 Tagen nach Erscheinen dieser Anzeige an das

Personalamt der Landeshauptstadt Kiel,
Postfach 11 52, 2300 Kiel 1, erbeten.

Unser Erfolg – Ihre Zukunft International Financial Services

Als eines der führenden Häuser der Branche mit stetig wachsender internationaler Bedeutung sind wir weltweit vertreten.

Zur Ausweitung unseres Devisengeschäftes suchen wir Sie, den engagierten, dynamischen und kreativen

Devisenhändler

mit einem abgeschlossenen Hochschulstudium als Dipl.-Kaufmann und/oder MBA-Degree einer internationalen Business School. Da wir Sie in unser spezielles Geschäft sorgfältig einarbeiten werden, können wir auch dem „Mann aus der zweiten Reihe“ eine außergewöhnliche Chance bieten.

Für unsere äußerst erfolgreiche Anlageberatung suchen wir Sie, den erfahrenen

institutionellen

Anlageberater

mit einer fundierten Ausbildung und nachweisbaren Erfolgen im Bank-, Industrie- und Versicherungsbereich.

Beide Positionen erfordern Persönlichkeiten, die bereit sind, in einer Umwelt mit großem Entscheidungsfreiraum umfangreiche Verantwortung zu tragen.

Innovatives Denken, Kombinationsgabe, Kontaktfähigkeit und Stehvermögen in der Kundenakquisition, Überzeugungsstärke und Sicherheit bei telefonischen Geschäftsabschlüssen sowie gute englische Sprachkenntnisse charakterisieren die Erfolgreichen in diesem Metier.

Die weit überdurchschnittlichen Einkommensmöglichkeiten korrespondieren selbstverständlich mit den hohen Anforderungen. Weitere Einzelheiten sollten angesichts der Bedeutung dieser Positionen einem persönlichen Gespräch vorbehalten bleiben. Hierzu steht Ihnen unser Berater vorab gerne zur Verfügung. Er behandelt Ihre Kontaktaufnahme streng vertraulich und beachtet Ihre Sperrvermerke. Schreiben Sie oder rufen Sie an!

Telefon (060 74) 21 81 - auch Samstag und Sonntag, 17.00 – 19.00 Uhr

hhc

helmut huble consulting gmbh

Talstraße 11 · 6057 Dietzenbach

Als führender Hersteller von elektronischen Meßgeräten, Systemen und graphischen Arbeitsplätzen wollen wir unseren Kunden beispielhafte Produktqualität und Dienstleistung bieten. Entsprechend unserem Leitmotiv „Committed to excellence“ haben wir uns weltweit den Ruf eines leistungsstarken Partners erworben. Modernste Technologie, höchste Zuverlässigkeit, ein erfahrener Kundendienst und sorgfältige Anwendungsberatung sind für unseren Erfolg verantwortlich. Das soll auch in Zukunft so bleiben:

Tektronix GmbH
Sedanstraße 13-17
5000 Köln 1
Telefon (02 21) 77 22-2 14

Geschäftsstellen:
Berlin, Hamburg, Köln,
Karlruhe, München,
Nürnberg

Für den weiteren Ausbau unserer Vertriebsorganisation suchen wir in unserer Geschäftsstelle Hamburg einen

Vertriebs- Ingenieur

für den Bereich HF- und TV-Meßtechnik

zur Betreuung unserer Kunden in der professionellen Nachrichten- und Studioteknik.

Voraussetzung für diese Position sind ein abgeschlossenes Studium der Nachrichtentechnik oder eine vergleichbare Ausbildung sowie gute englische Sprachkenntnisse.

Wir wenden uns an Ingenieure mit Erfahrung auf dem Gebiet der Nachrichtenmeßtechnik, bieten aber auch talentierten Nachwuchskräften interessante Startchancen.

Die Vorbereitung auf diese Vertriebstätigkeit erfolgt durch ein systematisches Training im In- und Ausland (USA).

Wir bieten Ihnen ein attraktives Einkommen, einen Firmenwagen der gehobenen Mittelklasse, der auch privat genutzt werden kann, und entsprechende Sozialleistungen in einem Unternehmen mit offener Kommunikation und kooperativem Führungsstil.

Richten Sie bitte Ihre ausführliche Bewerbung an unsere Personalabteilung in Köln.

Tektronix
COMMITTED TO EXCELLENCE

Tektronix – Technologischer Fortschritt

Mit erfolgreichen elektronischen Geräten, Anlagen und Systemen für Industrie, Verkehr, Schifffahrt, Rundfunk, Fernsehen und Verteidigung zählt KRUPP ATLAS ELEKTRONIK zu den weltweit führenden Entwicklungs- und Fertigungsunternehmen. Mit mehr als 2.600 Mitarbeitern wachsen wir in zukunftsorientierte Märkte.

Für unsere Bereiche Entwicklung und Konstruktion
suchen wir

Diplom-Ingenieure

Elektrotechnik, Nachrichtentechnik, Optik,
Kybernetik, Informatik, Feinwerktechnik, Maschinenbau

Den individuellen Neigungen und Fähigkeiten entsprechend bieten wir Berufserfahrenen und Absolventen anspruchsvolle Aufgaben als Entwicklungs- oder Konstruktionsingenieur auf folgenden Fachgebieten:

Planung und Realisierung von Prozeßsoftware mit Schwerpunkt für statistische Signalverarbeitung und Regelung; Einsatz bei Wasserschallanlagen, Simulatoren und Effektoren

Erstellen von Prüfprogrammen für automatische Teststationen für die Instandsetzung von elektronischen und optronischen Anlagen

Entwicklung von mikroprozessorgesteuerten Komponenten für Anlagen der digitalen Signalverarbeitung und der Regelungstechnik

Definition, Entwicklung und Inbetriebnahme von Leiterplatten und Funktionseinheiten für Simulationssysteme und Wasserschallanlagen

Mitarbeit bei der Konzeption und Systemplanung von Simulationssystemen; Erfahrungen auf dem Gebiet der digitalen Bild- und Datenbasis-generierung sind wünschenswert

Konstruktive Entwicklung von Baugruppen und Geräten der Optronik einschließlich Angebotsbearbeitung und Serienbetreuung

Konstruktive Entwicklung von Baugruppen und Geräten der Elektromechanik und Mitarbeit beim Einsatz von CAD-Systemen

Berechnung, Entwurf und Konstruktion von schock- und vibrationsgeschützten Geräten der Sondertechnik; bevorzugt sind Bewerber mit Erfahrung auf diesem Gebiet

In einigen Positionen sind gute Englischkenntnisse erwünscht und Programmiersprachen wie FORTRAN, PASCAL, ASSEMBLER anwendbar.

Nach einer gewissen Einarbeitungszeit können Sie weitgehend selbständig arbeiten.

Vorteilhaft wäre Ihr Interesse für Marine-, Kraftwerktechnik und Optik. Wenn Sie über entsprechende gute theoretische Fachkenntnisse und möglichst auch praktische Erfahrungen verfügen, würden wir uns über Ihre Bewerbung freuen, die Sie uns bitte mit den für eine Beurteilung erforderlichen Unterlagen und mit Angabe Ihrer Gehaltsvorstellung und Ihres Eintrittstermins unter Kennzeichen PE/PK übermitteln wollen.

KRUPP ATLAS ELEKTRONIK GMBH – Personalabteilung –
Postfach 44 85 45, 2800 Bremen 44, Telefon 04 21/457-23 39

KRUPP ATLAS ELEKTRONIK
Eine sichere Entscheidung

Export-Manager nach Wiesbaden gesucht.

Schwerpunkt: Afrika und Vorderasien – ca. 50% Reisetätigkeit.
35-40 Jahre alt – kontaktfreudig – verhandlungssicheres Englisch –
mehrjährige Exporterfahrung erforderlich.

Tel. 0 61 21 / 2 62-2 03

Bonde und Schmäh KG
Personalberatung

Ein Senior Product Manager mit sportlichen Ambitionen

hat bei der hier annoncierten Aufgabe die Möglichkeit, Beruf und Hobby in seltener Weise zu verbinden.

Sie werden bei einer ersten Adresse eine hochinteressante Produktlinie mit heute bereits achtstelligem Umsatz verantworten. Es geht dabei um Spezialernährung, die von Hochleistungs- und ernährungsbewußten Leistungssportlern gleichermaßen verwendet wird. Die Produktlinie ist geprägt von wissenschaftlicher Pionierarbeit auf diesem Gebiet, so daß sich die Zielsetzung dieser Aufgabe am besten mit der „Umsetzung wissenschaftlicher Erkenntnisse in Marktkonzepte“ beschreiben läßt.

Ihre Aufgaben werden – mittelfristig – die kontinuierliche Beobachtung und Analyse relevanter Märkte sowie der eigenen Produkte im Wettbewerb sein. Die Erarbeitung bzw. Revision der Produktpolitik sowie die Aufstellung eines 5-Jahres-Budgets mit Break-even-Analyse sind hier weiter zu nennen. Kurzfristig sind u. a. in Angriff zu nehmen: Die Erarbeitung der aktuellen Situationsanalyse, die Formulierung der Produktstrategie, die Erstellung des Produktbudgets sowie die Steuerung der Produkt-, Distributions- und Kommunikationsstrategie.

Sie können aus dieser professionellen Handhabung bereits erkennen, daß hier ein Profi gesucht wird, der sein Handwerk sicher beherrscht. Der neben den obengenannten Aufgaben souverän kommuniziert mit Meinungsbildnern in Universitäten und an Sportakademien, der aber auch die Sprache der Zielgruppe nicht nur versteht, sondern selbst spricht.

Herren dieses Zuschnitts bitten wir um Kontaktaufnahme über die eingeschaltete Beratungsgesellschaft. Für vertiefende Fragen vorab steht Herr Schmäh Ihnen gerne telefonisch zur Verfügung. Ihre schriftliche Bewerbung (tab. Berufsweg, Zeugniskopien, Darstellung der heutigen Aufgabe, Gehaltswunsch, Lichtbild, früh. Eintrittstermin, Telefonnummer) sollte so komplett sein, daß zeitverzögerte Rückfragen entfallen. Absolute Diskretion ist selbstverständlich.

Bonde und Schmäh KG
Personalberatung
Schopenhauerstraße 9 A
6800 Mannheim 1
Telefon (06 21) 40 20 44

Ihr Gesprächspartner für Führungspositionen **PM & M** Bonn Telefon 0228/2603-0

Wir bieten Ihnen für Ihre Ideen optimale Entfaltungsmöglichkeiten

Wir sind ein mittelständisches Unternehmen des Spezialmaschinenbaus und haben uns auf unserem Produktsektor einen anerkannten Namen gemacht. Aufgrund unseres Know-hows bieten wir kundenspezifische Problemlösungen, die die Basis unseres Erfolges sicherstellen. Um unsere technisch-eheligen Ziele weiter zu verfolgen, suchen wir Sie als

Leiter Konstruktion und Entwicklung

Dabei werden Sie uns von Ihrer Qualifikation überzeugen, wenn Sie die folgenden Voraussetzungen und Aufgabenschwerpunkte realisieren:
- Qualifizierte ingenieurwissenschaftliche Ausbildung, alternativ in den Bereichen Maschinenbau oder Verfahrenstechnik
- Profunde Erfahrungen aus dem konstruktiven Bereich des Maschinen-, Apparate- und Anlagenbaus
- Optimale Steuerung von Konstruktion und Entwicklung unter wertanalytischen und wirtschaftlichen Aspekten
- Motivation und Leitung eines qualifizierten Teams
Unser Unternehmen bietet einem Konstrukteur mit Engagement für alle Fragen des Unternehmens eine optimale Chance, sich den eigenen Arbeitsbereich selber zu

gestalten, so daß er mit einem hohen Maß an Kompetenz und Autonomie ausgestattet ist. Ideen, Tatkraft und Initiative stoßen bei uns nicht auf enge Grenzen eines Konzerns und einer damit verbundenen Hierarchie. Sie lösen alle Fragen direkt mit der Unternehmensleitung.
Wenn Sie aufgrund Ihrer bisherigen Laufbahn Erfahrungen aus dem Gebiet der Lebensmitteltechnologie mitbringen, so wäre dies ideal. Dienstsitz unseres Hauses ist eine attraktive Stadt Norddeutschlands.

Wir wissen, daß der in Frage kommende Führungskräftekreis ausgesprochen eng ist und bieten Ihnen daher im Vorfeld Ihrer Entscheidungsbildung ein unverbindliches Informationsgespräch mit unserem Berater, Herrn Fröderichs, oder Herrn Keuenhof an. Sie erreichen ihn unter der Telefonnummer 0228/2603-120. Am Wochenende oder nach 18.00 Uhr wählen Sie bitte die Rufnummer der Zentrale 0228/2603-0. Ihre aussagefähigen Bewerbungsunterlagen (tabellarischer Lebenslauf, Lichtbild, Zeugniskopien, Gehaltsangabe, frühester Eintrittstermin) senden Sie unter Angabe der Kennziffer I/30659 an die Personal & Management Beratung Wolfram Hatesaul GmbH, Poppelsdorfer Allee 45, 5300 Bonn 1. Wir sichern Ihnen absolute Vertraulichkeit und die strikte Berücksichtigung von Sperrvermerken zu.

Personal & Management Beratung Wolfram Hatesaul GmbH

Ihr Gesprächspartner für Führungspositionen **PM & M** Bonn Telefon 0228/2603-0

Sie stellen sicher, daß unsere Fertigung unter optimalen Bedingungen produzieren kann

Unsere führende Marktstellung auf einem speziellen Sektor der Metallverarbeitung beruht auf langjähriger Tradition und fortschrittlicher Technologie. Wir haben die organisatorischen Voraussetzungen dafür geschaffen, alle technischen Funktionen im Vorfeld der Fertigung in einem Verantwortungsbereich zusammenzufassen. Die Zielsetzung, Serienfertigung unter günstigsten Bedingungen durchzuführen, kann nur erreicht werden, wenn die vorgeschalteten Aktivitäten wie z.B. Fertigungsplanung und -steuerung, Betriebsmittelkonstruktion und Werkzeugbau optimal funktionieren. Diese Aufgabe wollen wir Ihnen, dem Praktiker des Maschinen- oder Werkzeugbaus als

Leiter Technische Dienste - Serienfertigung -

übertragen. Unser Technischer Leiter, an den Sie direkt berichten, erwartet von Ihnen:
- Erfolgreicher Nachweis einer ingenieurwissenschaftlichen bzw. technischen Ausbildung sowie mehrjährige Berufserfahrung in einer verantwortlichen Fertigungsnahen Position wie Betriebsmittelkonstruktion, des Werkzeug- bzw. Formbaus oder der Produktionsplanung
- Abgesicherte Führungserfahrung zum zielgerichteten Einsatz der Ihnen unterstellten Führungskraft und Mitarbeiter unter Beibehaltung eines leistungsfördernden und kooperativen Arbeitsklimas
- Überdurchschnittliche Fähigkeiten zur optimalen Planung und Organisation Ihres Verantwortungsbereiches bzw. der von Ihnen zu steuernden Abläufe, was fundierte Kenntnisse in entsprechenden Planungsmethoden wie REFA oder MTM, aber auch Wertanalyse voraussetzt

Aus diesen Erwartungen erkennen Sie, daß wir uns von Ihnen viel versprechen. Deshalb dürfen Sie bei Bewährung auch davon ausgehen, daß Sie weitgehende berufliche Perspektiven in unserem Hause realisieren können. Neben wichtigen fachlichen Voraussetzungen wie Kenntnisse in den Bereichen Spritzguß-, Stanz- und Oberflächentechnik aber auch CAD/CAM verlangt diese Aufgabe die Befähigung, kooperativ mit allen wichtigen Stellen des Unternehmens zusammenzuarbeiten, um die optimale Erfüllung der Kundenwünsche sicherzustellen. In Ihrem Verantwortungsbereich werden die Grundlagen dafür gelegt, daß wir nicht nur kostengünstig fertigen, sondern auch hochwertige Qualitätsprodukte herstellen. Unser Wunsch nach einer raschen Integration in unser Führungsteam setzt ein Alter um die vierzig Jahre voraus. Der Sitz unseres

Unternehmens ist in Nordrhein-Westfalen. Daß die Größe der Bedeutung der Position angemessen sind, versteht sich von selbst. Wenn Sie also Interesse haben an einer Aufgabe, die Ihnen neben viel Verantwortung und Arbeit eine Fülle von Gestaltung- und Entwicklungsmöglichkeiten bietet, würden wir uns über Ihre Bewerbung sehr freuen. Bitte richten Sie zu diesem Zweck Ihre ausführlichen Unterlagen (tabellarischer Lebenslauf, Lichtbild, Zeugniskopien, frühester Eintrittstermin, Gehaltsangabe) an die von uns beauftragte Personal & Management Beratung Wolfram Hatesaul GmbH, Poppelsdorfer Allee 45, 5300 Bonn 1, unter Angabe der Kennziffer I/40669. Unsere Berater, die Herren Balus und Hatesaul gehen Ihnen auch gerne unter der Rufnummer 0228/2603-112 telefonische Auskünfte über Unternehmen und Aufgabe. Am Wochenende und nach 18.00 Uhr (oder wenn Sie uns unter der Direktnummer nicht erreichen) wählen Sie bitte die Rufnummer der Zentrale 0228/2603-0. Sie können sicher sein, daß Ihre Bewerbung vertraulich behandelt und Ihre Sperrvermerke konsequent berücksichtigt werden.

Personal & Management Beratung Wolfram Hatesaul GmbH

Ihr Gesprächspartner für Führungspositionen **PM & M** Bonn Telefon 0228/2603-0

Vermarkten Sie erfolgreich verwaltungstechnische Organisationshilfen!

Als einer der großen deutschen Fachverlage sind wir mit unserer vielseitigen Produktpalette in einem speziellen Marktsegment seit Jahrzehnten auch ein anerkannter Partner für Organisationshilfen sowie für Formulare und individuelle Druckaufträge jeglicher Art. Für die verantwortliche Betreuung und professionelle Auswertung dieses Vertriebsbereiches mit zweistelligem Millionenumsatz und guter Rendite suchen wir den kreativen und akquisitionstarken Vertriebsfachmann als

Abteilungsleiter Formularverlag

der in dieser mit großer Selbstständigkeit ausgestatteten Führungsposition direkt der Geschäftsführung berichtet. Um die Aufgabenstellung optimal zu realisieren, sollten Sie folgende Voraussetzungen und Fähigkeiten mitbringen:
- Entwicklung einer zielgruppenspezifischen Marketingstrategie anhand des einschlägigen Datenmaterials
- Überprüfung und Weiterentwicklung unseres Verlagsprogramms
- Konzeption und Durchführung von sortiments- und kundenbezogenen Werbe- und Vertriebsmaßnahmen
- Unternehmerische Führung des Verlags als selbstständiges Profit-Center innerhalb des Gesamtunternehmens

Wir stellen uns vor, daß Sie durch mehrere Jahre erfolgreiche Berufspraxis Marketing- und Vertriebskenntnisse nachweisen können. Im Idealfall haben Sie ein betriebswirtschaftliches Studium abgeschlossen oder sind im Bereich Verlagswesen/Druckerei heute in einer vergleichbaren Position tätig. Vom Alter her sollten Sie etwa bei 35-40 Jahren liegen. Sie können sicher sein, daß die materielle Ausstattung der Bedeutung dieser Position entsprechen wird. Ihr zukünftiger Dienstsitz ist eine Großstadt Nordrhein-Westfalens.

Wenn Sie glauben, uns aufgrund Ihrer fachlichen und persönlichen Qualifikation überzeugen zu können, so bitten wir um Zusendung Ihrer aussagefähigen Bewerbungsunterlagen (tabellarischer Lebenslauf, Lichtbild, Zeugniskopien, frühester Eintrittstermin, Gehaltsangabe) unter der Kennziffer I/52098 an die von uns beauftragte Personal & Management Beratung Wolfram Hatesaul GmbH, Poppelsdorfer Allee 45, 5300 Bonn 1. Unser Berater, Herr Steinmetz, steht Ihnen unter der Rufnummer 0228/2603-116 für weitere Informationen zur Verfügung. Am Wochenende und nach 18.00 Uhr wählen Sie bitte die Rufnummer der Zentrale 0228/2603-0. Absolute Vertraulichkeit und die konsequente Berücksichtigung von Sperrvermerken sichern wir Ihnen zu.

Personal & Management Beratung Wolfram Hatesaul GmbH

Ihr Gesprächspartner für Führungspositionen **PM & M** Bonn Telefon 0228/2603-0

Ihr Engagement bestimmt unseren unternehmerischen und Ihren finanziellen Erfolg

Um der Notwendigkeit, die Kosten im Gesundheitswesen zu dämpfen, entgegenzukommen und gleichzeitig Kapitalgebern eine hochattraktive und volkswirtschaftlich sinnvolle Anlagealternative zu bieten, haben wir ein neues Konzept im Dienstleistungssektor etabliert. Für die Umsetzung und den systematischen Ausbau suchen wir Sie als

Kaufmännischen Leiter - Dienstleistungsunternehmen / Gesundheitswesen -

der sich mit seinem finanzwirtschaftlichen Know-how für unsere zukunftsstrahlende Idee engagiert. Um uns zu überzeugen, müssen Sie folgende Voraussetzungen erfüllen:
- Gesamte kaufmännische Steuerung einer kleinen, im Aufbau begriffenen Unternehmensgesellschaft mit erheblichem Investitionsvolumen auf dem medizinisch-technischen Sektor
- Konsequente Aufbereitung des Zahlenmaterials zur zielorientierten Unternehmensplanung und -steuerung
- Überzeugende Persönlichkeit, die als Gesprächspartner von unseren anspruchsvollen Anlegern sowie akademisch ausgebildeten Nutzern akzeptiert wird

Sie sollten als selbstverständliches Handwerkzeug eine solide kaufmännische Ausbildung und/oder ein betriebswirtschaftliches Studium mitbringen und bereits Erfahrungen in der kaufmännischen Steuerung haben. Entscheidend ist für uns jedoch Ihr unternehmerisches Engagement, mit dem Sie sowohl die konsequente Weiterentwicklung unserer Idee, aber auch Ihren finanziellen Erfolg bestimmen. Unseren Idealvorstellungen an diese Pionieraufgaben entsprechen Sie am ehesten, wenn Sie Ihre beruflichen Erfahrungen im Gesundheitswesen erworben haben und zwischen Mitte

bis Ende 30 Jahre alt sind. Der Dienstsitz liegt in einer attraktiven rheinischen Großstadt mit hohem Freizeitwert. Im Vorfeld Ihrer Entscheidungsbildung bieten wir Ihnen vorab ein Informationsgespräch mit unseren Beratern, den Herren Keuenhof und Wegner, an. Sie erreichen sie unter der Rufnummer 0228/2603-131. Wenn Sie uns unter dieser Rufnummer nicht erreichen, so wählen Sie bitte die Nummer unserer Zentrale 0228/2603-0. Ihre aussagefähigen Bewerbungsunterlagen (tabellarischer Lebenslauf, Lichtbild, Zeugniskopien, Gehaltsangabe, frühester Eintrittstermin) senden Sie bitte unter Angabe der Kennziffer I/60519 an die Personal & Management Beratung Wolfram Hatesaul GmbH, Poppelsdorfer Allee 45, 5300 Bonn 1. Die konsequente Berücksichtigung von Sperrvermerken sowie absolute Vertraulichkeit werden Ihnen zugesichert.

Personal & Management Beratung Wolfram Hatesaul GmbH

Ihr Gesprächspartner für Führungspositionen **PM & M** Bonn Telefon 0228/2603-0

Leistung und Erfolg öffnen Ihnen den Weg in die Führungsverantwortung

Wir sind ein führender Zulieferer sowohl der Konsum- als auch der Investitionsgüterindustrie. Unsere Erzeugnisse, die wir in mittleren und großen Serien produzieren, überzeugen unsere Abnehmer im In- und Ausland durch fortschrittliche Technologie und hohe Qualität. Bei der Planung, Steuerung und Beurteilung unserer vielseitigen Aktivitäten läßt der Bereich Finanz- und Rechnungswesen/Controlling eine zentrale Funktion aus und nimmt damit auch wesentlichen Anteil an der weiteren Entwicklung unseres Unternehmens. Zur aktiven Unterstützung und Entlastung des Bereichsleiters suchen wir Sie als

Assistent des kaufmännischen Leiters - Schwerpunkt Finanz- und Rechnungswesen -

Sie sind in dieser Funktion nicht nur als 'rechte Hand' und Herrnhof gefragt, sondern werden auch eigenverantwortlich Aufgaben aus dem Bereich übernehmen. Die Schwerpunkte Ihres Einsatzes sehen wir auf folgenden Gebieten:
- Weiterentwicklung des Management-Informationssystems und der betriebswirtschaftlichen Auswertungen, insbesondere der Erfolgsrechnungen für Produkte und Kunden
- Überwachung der Zahlungsströme, Disposition und Einsatz der finanziellen Mittel zur Optimierung der Finanzstruktur
- Kurzfristige Erfolgsrechnung und Vorbereitung der Jahresabschluss
- Strategisches und operatives Controlling zur Sicherung der Unternehmensziele und Verbesserung der Unternehmensergebnisse

Wir gehen davon aus, daß Sie in der erfolgreichen Bewältigung dieses Aufgabenbereichs Ihre Chance sehen und nutzen, sich für die Übernahme einer umfassenden Führungsverantwortung in unserem Hause überzeugend zu qualifizieren. Ihre fachliche Qualifikation umfaßt eine fundierte kaufmännische Ausbildung, wobei wir auf ein erfolgreich abgeschlossenes betriebswirtschaftliches Studium Wert legen. Eine etwa 3- bis 5-jährige praktische Erfahrung im Controlling und Finanz- und Rechnungswesen eines in Serienfertigung produzierenden Industrieunternehmens setzen wir ebenfalls voraus. Ihr Alter sollte

etwa Anfang bis Mitte der Dreißig liegen. Ihr Dienstsitz befindet sich in Nordrhein-Westfalen. Bitte nehmen Sie Kontakt auf mit der von uns beauftragten Personal & Management Beratung Wolfram Hatesaul GmbH, Poppelsdorfer Allee 45, 5300 Bonn 1, unter der Kennziffer I/20679. Ihre aussagefähigen Bewerbungsunterlagen (tabellarischer Lebenslauf, Lichtbild, Zeugniskopien, frühester Eintrittstermin, Gehaltsangabe) werden dort mit Interesse erwartet. Zur telefonischen Vorabinformation steht Ihnen gerne Herr Pfersich unter der Rufnummer 0228/2603-122 zur Verfügung. Sofern Sie Herrn Pfersich unter dieser Rufnummer nicht erreichen bzw. am Wochenende und nach 18.00 Uhr wählen Sie bitte die Rufnummer der Zentrale 0228/2603-0. Selbstverständlich sichern wir Ihnen absolute Vertraulichkeit und die konsequente Berücksichtigung von Sperrvermerken zu.

Personal & Management Beratung Wolfram Hatesaul GmbH

ESSO

Veränderungen auf dem Energiesektor stellen uns vor neue Aufgaben. Um sie erfolgreich anpacken zu können, brauchen wir ein ausreichend großes Potential gut ausgebildeter Führungskräfte. Wir suchen deshalb

Junge Hochschul-Absolventen als Führungs-Nachwuchs

Wir bieten Ihnen die Chance, in ein leistungsfähiges Unternehmen der Energie-Wirtschaft einzusteigen: ESSO – ein Mitglied der weltweiten EXXON-Organisation.

Dabei denken wir speziell an Hochschul-Absolventen der Fachbereiche

- Wirtschaftswissenschaften
- Jura
- Ingenieurwesen
- Chemie

Von den Bewerbern erwarten wir

- sehr gute Schul-/Hochschulzeugnisse
- Initiative und die Fähigkeit analytisch zu denken
- Bereitschaft zur Leistung und Kreativität
- Mobilität und Flexibilität im Einsatz
- Aufgeschlossenheit für Teamarbeit
- gute englische Sprachkenntnisse

Ihre Entwicklung beginnt mit anspruchsvollen Aufgaben in verschiedenen Positionen unseres Hauses, in der Zentrale wie ggf. in anderen Betriebsstätten. Bei entsprechender Eignung erfolgt ein frühzeitiger Einsatz in verantwortlicher Führungsposition.

Was Sie noch interessieren dürfte: Eine moderne Personalpolitik, leistungsgerechte Bezahlung und vorbildliche Sozialeinrichtungen sind für uns Grundlage erfolgreicher Zusammenarbeit.

Wenn Sie jetzt interessiert sind, richten Sie bitte Ihre Bewerbung mit vollständigen Unterlagen an:

ESSO A.G.
Zentrale Personal-Abteilung (ZPB)
Kapstadtring 2, 2000 Hamburg 60



Für einen Betrieb der Blechverarbeitung in Mohammedia (Marokko) mit zukünftig 700 Beschäftigten unter deutscher Leitung werden für die Dauer von mindestens 10 Jahren gesucht:

Diplomingenieure

Chef der Arbeitsvorbereitung etc.
Chef der Energieversorgung etc.
Chef des Werkzeug- und Vorrichtungsbau etc.

Die Bewerber müssen über die erforderlichen Fachkenntnisse verfügen und bereits in ähnlichen Positionen gearbeitet haben. Französische Sprachkenntnisse sind erwünscht. Die sehr gut dotierten Positionen können nur an Kandidaten vergeben werden, welche in die Trägeraktiengesellschaft als Aktionär mit einer Einlage von 60 200,- DM eintreten.

Ihre Offerte, die weitergeleitet wird, richten Sie bitte an:

Lucien Groeber, Service Comptable
40, Rue Glesener - L-1630 Luxembourg

DETA

Ihre Batterie

Wir sind als bedeutender Akkumulatorenhersteller ein zukunftsorientiertes Unternehmen mit Sitz in reizvoller Südharzlage. Unsere nach neuesten technischen Erkenntnissen hergestellte Produktpalette hat sich weit über die Grenzen hinaus einen guten Namen erworben.

Wir suchen für unsere Abteilung „Finanzen und Steuern“ zum baldigen Eintritt einen

Dipl.-Volkswirt/ Dipl.-Kaufmann

Das Aufgabengebiet umfaßt u. a. das Berichtswesen für unsere Konzernobergesellschaft. Geeignete Bewerber sollten über Kenntnisse im Betriebssteuerrecht verfügen. EDV-Kenntnisse wären von Vorteil, sind jedoch keine Bedingung.

Zur Gesprächsvorbereitung senden Sie bitte Ihre aussagefähigen Bewerbungsunterlagen (Lebenslauf, Lichtbild und Zeugnisschriften) mit Angabe Ihres frühesten Eintrittstermins und Gesundheitswunsch an

DETA Akkumulatorenwerk GmbH
Personalabteilung
Oderthal 35, 3422 Bad Lauterberg

HAMBURG-SÜD

Ihr Weg ins Top-Management

Wir gehören als eines der bedeutendsten deutschen Schiffsverkehrsunternehmen (2300 Mitarbeiter) mit weltweiten Aktivitäten zur Oetker-Gruppe.

Sales/Marketing

suchen wir

Führungsnachwuchskräfte

Wir stellen uns vor, daß Sie ein Hochschulstudium zum Diplomkaufmann oder Diplomwirtschaftsingenieur sowie möglichst eine Promotion erfolgreich abgeschlossen haben und die englische Sprache sicher beherrschen. Eine kaufmännische Ausbildung im Verkehrsbereich wäre von Vorteil. Sie sollten nicht älter als 30 Jahre sein.

Sie finden bei uns hochinteressante und abwechslungsreiche Aufgaben vor. Wir würden Sie durch ein intensives 3- bis 5-jähriges Training on the job an anspruchsvollere Managementaufgaben herantühren und Ihnen diese schrittweise übertragen. Die Einarbeitung wird begleitet von einer gezielten Weiterbildung im Rahmen der Oetker-Gruppe. Bei entsprechender beruflicher Entwicklung ist ein mehrjähriger Einsatz bei einer unserer ausländischen Tochterfirmen in Argentinien, Brasilien, Australien, Neuseeland, USA, oder England im oberen Management sowie in einem anderen Unternehmen der Oetker-Gruppe möglich.

Ihre vollständigen Bewerbungsunterlagen senden Sie bitte – auch wenn Sie Ihr Examen noch nicht beendet haben – an die



Hamburg-Südamerikanische Dampfschiffahrts-Gesellschaft
Eggert & Amsinck

Personalabteilung, Ost-West-Straße 59, 2000 Hamburg 11

Für erste telefonische Kontakte steht Ihnen Herr H. Menge (0 40 / 37 05-37 8/9) gern zur Verfügung.

WIRTSCHAFTSPRÜFER als geschäftsführendes VORSTANDSMITGLIED

Diese Position ist bei dem in Münster ansässigen Westfälischen Genossenschaftsverband e. V. zu besetzen.

Als genossenschaftlicher Prüfungs- und Beratungsverband betreuen wir 290 Kreditgenossenschaften mit einem Gesamt-Bilanzvolumen von rd. 46 Mrd. DM und rd. 400 landwirtschaftliche und gewerbliche Waren- und Dienstleistungsgenossenschaften mit einem Gesamtumsatz von rd. 7 Mrd. DM.

Wir suchen einen Wirtschaftsprüfer, der zusammen mit einem gleichberechtigten Kollegen (Jurist) die Prüfungsaufgaben unseres Verbandes als primär zuständiges Vorstandsmitglied übernimmt. Die Aufgaben bestehen in der Führung der etwa 130 Mitarbeiter der Prüfungsabteilungen, darunter mehreren Wirtschaftsprüfern, sowie in der Umsetzung von Prüfungskennnissen in eine zielgerichtete Steuerung einer bedeutenden Gruppe genossenschaftlicher Unternehmen in Westfalen. Gefordert sind ferner Durchset-

zungsvermögen und längere Berufserfahrung, die möglichst im Genossenschaftsbereich erworben sein sollten. Das Lebensalter sollte nicht unter 40 liegen.

Wirtschaftsprüfer, die diesen Anforderungen entsprechen, richten Ihre Bewerbung mit Referenzangaben an Herrn

Gustav Niermann
Staatsminister a. D.
Präsident des Westfälischen Genossenschaftsverbandes e. V.
Postfach 86 40
4400 Münster



PERSONALBERATUNG 040/5525784 PERSONALWERBUNG

Als einer der bekanntesten internationalen Personalberater sind Qualität und Zuverlässigkeit unsere Erzeugnisse Voraussetzung für die Gewinn- und Marktposition. Unsere Fähigkeit der Anpassung an den Markt und die schnelle Reaktionsfähigkeit sind unsere Stärken. In unserer Branche bewegen wir uns in den Bereichen: Personalmanagement, Personalplanung, Personalentwicklung, Personalwerbung, Personalbeschaffung, Personalrekrutierung, Personalmanagement, Personalentwicklung, Personalplanung, Personalwerbung, Personalbeschaffung, Personalrekrutierung.

Leiter Versuch und Erprobung

Kfz-Technik/Reifen

Das Unternehmen ist ein führender Hersteller von Reifen und hat eine langjährige Erfahrung in der Entwicklung, Herstellung und Vermarktung von Reifen für alle Fahrzeugarten. Die Entwicklung neuer Reifenmodelle ist ein zentraler Bestandteil unserer Tätigkeit. Wir suchen einen erfahrenen Leiter Versuch und Erprobung, der die technischen Anforderungen an neue Reifenmodelle definiert und die Erprobung dieser Modelle in den verschiedenen Einsatzbedingungen überwacht. Der Kandidat sollte über eine abgeschlossene Ausbildung zum Ingenieur oder Techniker im Bereich Kfz-Technik verfügen und über eine langjährige Berufserfahrung in der Entwicklung und Erprobung von Reifen verfügen. Ein abgeschlossenes Studium im Bereich Kfz-Technik ist ebenfalls von Vorteil. Die Stelle ist mit einer verantwortungsvollen Aufgabe verbunden und bietet die Möglichkeit der beruflichen Weiterentwicklung. Interessierte Bewerberinnen und Bewerber bitten wir, ihre vollständigen Bewerbungsunterlagen (Lebenslauf, Lichtbild, Zeugnisse, Kopie des letzten Gehaltsabrechnungsblatts) an die Personalabteilung des Unternehmens zu senden. Die Bewerbungsunterlagen werden ausschließlich für den Zweck der Stellensuche verwendet und können ohne Rücksicht auf die Herkunft der Bewerberinnen und Bewerber zurückgegeben werden. Die Personalabteilung ist für Rückfragen erreichbar unter der Telefonnummer 040/5525784.

UNTERNEHMENSBERATUNG DR. HANS-J. KRÄMER BDP

Für den Einsatz als Mitglied der Geschäftsleitung bei der mit uns verbundenen Cameroon Shipping Lines S. A. in Douala suchen wir einen

SCHIFFFAHRTSKAUFMANN

mit ausgeprägten Führungsqualitäten

Ihren Rahmenvertrag werden Sie mit uns abschließen, und wir werden Sie auch für Ihre zukünftige Tätigkeit in dieser Spitzenposition in Kamerun sorgfältig vorbereiten.

Wir erwarten fundierte Kenntnisse in der Linienfahrt und auf dem Konferenzsektor. Wir erwarten die Fähigkeit, Kontakte auf verschiedenen Ebenen herzustellen und zu pflegen, ein Team zu motivieren und zu führen. Die perfekte Beherrschung der englischen und der französischen Sprache muß eine Selbstverständlichkeit sein.

Reizt Sie diese herausfordernde Aufgabe, dann bewerben Sie sich bitte schriftlich bei uns, oder rufen Sie gleich Herrn Kruse (Tel. 0 40 / 30 06-346) an.

UNIMAR Seetransport GmbH, Ferdinandstraße 33, 2000 Hamburg 1



Directeur des ventes

GRANDE DISTRIBUTION

Une entreprise française employant plus de 1300 personnes, fabricant et commercialisant des biens de consommation destinés à l'ameublement et à la décoration de la maison, exportant plus de 50 % de son chiffre d'affaires au travers de ses 11 filiales, recherche pour sa filiale allemande un directeur des ventes.

Travaillant dans le cadre d'une très large autonomie, il sera responsable de l'animation d'une jeune équipe commerciale.

Il lui sera confié le développement de nos ventes auprès de la grande distribution moderne (grands magasins, grandes surfaces ...).

Agé de 35 ans, de culture franco-allemande, sa formation commerciale supérieure et son expérience acquise dans une entreprise évoluée, distribuant des biens de consommation auprès des fronts de distribution modernes allemands, lui permettront de se définir comme un manager à dominante communication, vente, marketing.

Meneur d'hommes, il fondera son autorité sur l'équipe de vente, sur la valeur de l'exemple.

Ecrire en français à notre conseiller qui traitera très confidentiellement vos candidatures et vous recevra prochainement en Allemagne.

CREAC Conseil en Recherche et Evaluation de Cadres
6, rue Victorien Sardou, F-69007 LYON

Ihr Gesprächspartner **PM** Bonn
für Führungspositionen & M Telefon 0228/2603-0

Ihnen wollen wir die Pflege und die Weiterentwicklung unseres Verlagsprogramms anvertrauen

Wir sind ein traditionsreicher Fachverlag, der bei steuerberatenden Berufen, der Finanzverwaltung sowie der gewerblichen Wirtschaft hohes Ansehen genießt. Um auch zukünftig unseren Zielgruppen mit maßgeschneiderten und zeitgerechten Verlagsleistungen gerecht zu werden, suchen wir Sie als

Leiter des Lektorats - Wirtschaftsverlag -

der diesen Bereich den geschäftsführenden Gesellschaftern gegenüber selbständig verantwortet.
Das folgende Aufgabenspektrum müssen Sie engagiert und souverän abdecken:

- Umfassende Verantwortung für die konsequente Pflege unserer Sammelwerke und Periodika
- Systematische Ermittlung des heutigen und zukünftigen Bedarfs bisheriger und neuer Zielgruppen als Grundlage für eine erfolgreiche Ausweitung unserer Verlagsleistungen
- Einfühlsame Suche und Betreuung qualifizierter Autoren, von der inhaltlichen Abstimmung bis zur Vertragsgestaltung
- Zielgerichtete Steuerung und Koordination aller Aktivitäten des Lektorats durch kooperative und förderliche Führung fachkundiger Mitarbeiter

Um in dieser Position für die weitere Entwicklung unseres Hauses maßgebliche Impulse geben zu können, sollten Sie Volljurist sein oder eine betriebswirtschaftliche

Ausbildung an einer Universität absolviert haben. Zusätzlich sind gründliche steuerrechtliche Kenntnisse unabdingbar. Die Akzeptanz bei unseren Autoren verlangt von Ihnen selbstverständlich Sachautorität, aber auch eine in jeder Hinsicht überzeugende Persönlichkeit. Darüber hinaus erwarten wir von Ihnen unternehmerisches Verantwortungsbewusstsein sowie Phantasie und Einfühlungsvermögen in Denkweise und Problemstellungen unserer Zielgruppen.
Wo Sie Ihr bisheriges fachliches Know-how gesammelt haben, ist für uns nicht entscheidend; als Erfahrungshintergrund können wir uns neben dem Verlagswesen einen Verband oder den Kammerbereich vorstellen. Vom Alter her passen Sie am besten zu uns, wenn Sie zwischen Mitte dreißig und Ende vierzig Jahre alt sind.

Daß wir diese Position mit einem äußerst attraktiven finanziellen Rahmen und Firmenwagen ausstatten, ist für uns im Hinblick auf die Bedeutung der Aufgabe selbstverständlich. Sic: unseres Unternehmens ist eine Großstadt, die auch verwöhnten Ansprüchen gerecht wird.
Wenn Sie sich für diese vielseitige Aufgabe mit Gestaltungsfreiräumen, in die Sie viel Kreativität einbringen können, engagieren wollen, würden wir uns über Ihre Bewerbung sehr freuen. Setzen Sie sich bitte dazu mit unserem Berater, Herrn Wegner, von der von uns beauftragten Personal & Management Beratung Wolfram Hatesaul GmbH, Poppelsdorfer Allee 45, 5300 Bonn 1, (Tel.: 0228/2603-118) in Verbindung. Ihre schriftlichen Unterlagen (tabellarischer Lebenslauf, Lichtbild, Zeugniskopien, frühester Eintrittstermin, Gehaltsangabe) erreichen unseren Berater unter Angabe der Kennziffer 1/60619. Selbstverständlich sichern wir Ihnen zu, daß Ihre Kontaktaufnahme höchst diskret behandelt und Ihre eventuellen Sperrvermerke strikt berücksichtigt werden.

Personal & Management Beratung
Wolfram Hatesaul GmbH

Ihr Gesprächspartner **PM** Bonn
für Führungspositionen & M Telefon 0228/2603-0

Im Rahmen dieser Aufgabe können Sie Ihre Erfahrung optimal umsetzen

In einem speziellen Bereich industrieller Serienfertigung hat sich unser mittelständisches Unternehmen eine namhafte Position im Markt erarbeitet. Stetige technische Innovation, hohe Fertigungsqualität und intensive Betreuung anspruchsvoller Kunden begründen und sichern diesen Erfolg. Mit anderen Worten: Die Stärke des Unternehmens liegt in der Stärke der Mitarbeiter. Unter diesem Vorzeichen soll auch der von uns gesuchte, der Geschäftsführung unmittelbar berichtende

Personalleiter

tätig werden. Wenn Sie aktives Personalmanagement und nicht nur Personaladministration betreiben möchten, erwarten Sie bei uns folgende Aufgaben:

- Steuerung der Personalabteilung mit Personalauswahl und -verwaltung sowie Betreuung und Beratung unserer Mitarbeiter
- Koordination und Unterstützung der Personalarbeit im Zusammenwirken mit der Geschäftsführung und den Fachvorgesetzten
- Erstellung einer langfristig wirksamen Personalentwicklungs- und Förderungskonzeption unter Berücksichtigung der geplanten Weiterentwicklung unseres Unternehmens
- Ausgestaltung und Verwirklichung der Prinzipien unserer Personalentwicklung gemeinsam mit den Fachabteilungen

Wenn Sie als bereits praxisbewährter Personalfachmann Ihren Berufsweg in einem angesehenen und erfolgreichen Unternehmen fortsetzen möchten, müssen wir voraussetzen, daß Ihr Wissen und Ihre Erfahrung Ihnen ermöglichen, alle in einem derartigen Umfeld auftauchenden personellen Fragestellungen und Probleme erfolgreich und selbständig zu bearbeiten und zu lösen. Erwünscht ist ein abgeschlossenes Studium, bevorzugt wirtschafts- und sozialwissenschaftlicher oder juristischer Ausrichtung. Ihr Alter sollte etwa zwischen 35 und 45 Jahren liegen. Der Dienstsitz ist in Nordrhein-Westfalen.

Wenn Sie diese Chance anspricht, sollten Sie sich mit unserem Berater, Herrn Pfersich, in Verbindung setzen. Zur telefonischen Vorabinformation erreichen Sie ihn unter der Rufnummer 0228/2603-122. Nach 18.00 Uhr und am Wochenende wählen Sie bitte die Rufnummer der Zentrale 0228/2603-0. Ihre aussagefähigen schriftlichen Bewerbungsunterlagen (tabellarischer Lebenslauf, Lichtbild, Zeugniskopien, frühester Eintrittstermin, Gehaltsangabe) senden Sie bitte unter der Kennziffer 1/40639 an die von uns beauftragte Personal & Management Beratung Wolfram Hatesaul GmbH, Poppelsdorfer Allee 45, 5300 Bonn 1. Selbstverständlich sichern wir Ihnen unser Berater absolute Vertraulichkeit und die konsequente Berücksichtigung von Sperrvermerken zu.

Personal & Management Beratung
Wolfram Hatesaul GmbH

Ihr Gesprächspartner **PM** Bonn
für Führungspositionen & M Telefon 0228/2603-0

Wir suchen den Ingenieur von unternehmerischem Format mit Akquisitions- und Führungsstärke

Wir sind eine mittelständische Unternehmensgruppe, die mit diversifizierten Geschäftsbereichen erfolgreich am Markt operiert. Durch ein hohes Maß an technischem Know-how und einen weit überdurchschnittlichen Standard unserer Bauausführung haben wir eine führende Stellung erworben. Da wir auch für die Zukunft erhebliche Chancen sehen, setzen wir uns ehrgeizige Ziele, die wir mit Ihrer Hilfe als

Niederlassungsleiter - Bauunternehmung -

realisieren werden. Sie haben das nötige Format für diese Aufgabe, wenn Sie die folgenden Voraussetzungen mitbringen:

- Qualifizierte Ingenieurausbildung mit umfassenden Erfahrungen in der Bauleitung, Akquisition und im Management
- Absolute Befähigung zur Steuerung einer Niederlassung mit 200 Mitarbeitern und diversifizierten Geschäftsbereichen
- Unternehmerisches Engagement, abgesichert durch betriebswirtschaftliche Kenntnisse und die Befähigung zum strategischen Denken
- Überzeugende Persönlichkeit, die sich in die Unternehmensführung integrieren kann

Erste Priorität besitzt Ihre Qualifikation zur optimalen Steuerung und Führung der Niederlassung in einem wettbewerbsorientierten Markt. Wir erwarten daher, daß Sie denken und handeln wie ein Bauunternehmer. Unabhängig sind auch Ihr Interesse und Ihre Befähigung, an der zukünftigen Ausgestaltung der Unternehmensgruppe mitzuwirken. Unser idealer Kandidat ist bereits jetzt eine gestandene Führungskraft in einer renommierten Bauunternehmung und zwischen 35 und 45 Jahre alt. Ihr zukünftiger Dienstsitz liegt in unmittelbarer Nähe einer rheinischen Metropole von Nordrhein-Westfalen.

Wir würden uns freuen, wenn Sie sich zur neutralen Information an unseren Berater, Herrn Friederichs, wenden. Sie erreichen ihn unter der Rufnummer 0228/2603-112. Nach 18.00 Uhr und am Wochenende wählen Sie bitte die Rufnummer der Zentrale 0228/2603-0. Ihre aussagefähigen Bewerbungsunterlagen (tabellarischer Lebenslauf, Lichtbild, Zeugniskopien, frühester Eintrittstermin) senden Sie bitte unter Angabe der Kennziffer 1/30649 an die Personal & Management Beratung Wolfram Hatesaul GmbH, Poppelsdorfer Allee 45, 5300 Bonn 1. Wir sichern Ihnen die konsequente Berücksichtigung von Sperrvermerken sowie absolute Vertraulichkeit zu.

Personal & Management Beratung
Wolfram Hatesaul GmbH

Ihr Gesprächspartner **PM** Bonn
für Führungspositionen & M Telefon 0228/2603-0

Bei uns stehen Benutzerfreundlichkeit und Wirtschaftlichkeit der Servicefunktion EDV im Vordergrund

Wir sind ein renommiertes Unternehmen der Markenartikelindustrie mittlerer Größenordnung mit bekannten und am Markt sehr erfolgreichen Produkten. Unser Erfolg basiert auf Qualität und unserem maßgeschneiderten Marketing- und Vertriebssystem. Für ebenso bedeutsam halten wir aber auch die Effizienz unserer internen Steuerung, die Sie als

Leiter der Datenverarbeitung/Organisation

sicherstellen und ausbauen sollen. Die Anforderungen der Fachbereiche werden in Umfang und Komplexität auch in Zukunft weiter steigen. Sie müssen daher folgende Schwerpunktaufgaben erfüllen:

- Weiterentwicklung und verantwortliche Realisierung unseres Informationskonzeptes, insbesondere durch verstärkte Computerunterstützung am Arbeitsplatz
- Systematische, an betriebswirtschaftlichen Zielen orientierte Nutzung der vorhandenen Mittel in der Datenverarbeitung sowie gezielter Ausbau der Hard- und Software-Systeme
- Optimale Betreuung der Fachbereiche und laufende Anpassung der praktizierten Systeme entsprechend den firmenspezifischen Erfordernissen
- Analyse und Optimierung von Systemen und Abläufen

Wir verstehen die Tätigkeit dieses Bereiches als klare Dienstleistungsfunktion im Unternehmen, der wir sehr viel Gewicht beimessen. Ihnen steht nicht nur ein qualifiziertes Team von rund einem Dutzend Mitarbeitern zur Verfügung, sondern auch ein leistungsfähiges DV-System mit gut ausgebauter Peripherie.

Wir gehen davon aus, daß Sie für die erfolgreiche Bewältigung der Aufgabe sowohl über eine qualifizierte Hochschul- oder Fachhochschulbildung als auch über Erfahrungen aus einer vergleichbaren Tätigkeit verfügen. Zusätzlich sollten Sie fundierte Fähigkeiten in der Systemanalyse mitbringen. Von Ihrer Persönlichkeit her sollten Sie teamorientiert, kooperativ und präsentationsstark sein, um mit den Mitarbeitern anderer Abteilungen effizient zusammenarbeiten zu können. Daß Sie in der Lage sind, qualifizierte Mitarbeiter zu führen, setzen wir ebenfalls voraus. Altersmäßig passen Sie zu uns am besten, wenn Sie Mitte bis Ende dreißig sind. Der Dienstsitz: unseres Unternehmens liegt mitten in Deutschland.

Zur risikolosen Vorabinformation setzen Sie sich bitte mit unseren Beratern, den Herren Friederichs bzw. Kuehnhof, telefonisch unter der Rufnummer 0228/2603-120 in Verbindung. Nach 18.00 Uhr und am Wochenende wählen Sie bitte die Rufnummer der Zentrale 0228/2603-0. Bitte senden Sie Ihre aussagefähigen Bewerbungsunterlagen (tabellarischer Lebenslauf, Lichtbild, Zeugniskopien, Gehaltsangabe, frühester Eintrittstermin) unter Angabe der Kennziffer 1/30559 an die Personal & Management Beratung Wolfram Hatesaul GmbH, Poppelsdorfer Allee 45, 5300 Bonn 1. Die konsequente Berücksichtigung von Sperrvermerken und absolute Vertraulichkeit sichern wir Ihnen zu.

Personal & Management Beratung
Wolfram Hatesaul GmbH

Ihr Gesprächspartner **PM** Bonn
für Führungspositionen & M Telefon 0228/2603-0

Wir suchen den Fertigungstechniker mit Management-Potential zur Optimierung der Produktionsabläufe

Als selbständiges Tochterunternehmen einer großen deutschen Unternehmensgruppe sind wir einer der technologisch führenden Hersteller von Werkzeugmaschinen und Fertigungsautomaten. Der technisch anspruchsvolle und auf die spezifischen Wünsche unserer Kunden zugeschnittene Sondermaschinenbau erfordert eine flexible Fertigung mit optimalen Produktionsabläufen. Diese Aufgabe, die Kooperation mit allen Produkt- und Fachbereichen, wie Arbeitsvorbereitung, Fertigungsplanung und -steuerung sowie Maschinenkonstruktion, erfordert, wollen wir Ihnen, dem erfahrenen Praktiker in Fertigungstechnik und Sondermaschinenbau, als

Leiter Zentralbereich Fertigung

übertragen. Neben der verantwortlichen Führung und Steuerung der Fertigungsbereiche mit ca. 200 Mitarbeitern vorwiegend Facharbeiter und Techniker - sollten Sie insbesondere folgende Aufgabenschwerpunkte erfolgreich bewältigen:

- Qualifizierte Führung und leistungsorientierte Motivation unserer Mitarbeiter
- Planung und Organisation der Fertigung im Hinblick auf Wirtschaftlichkeit, Produktivität und Effizienz
- Kontinuierliche Optimierung der vorhandenen Fertigungsmöglichkeiten, vor allem auch unter Berücksichtigung neuer Technologien, Trends und Verfahren
- Permanente Sicherstellung einer höchstmöglichen Fertigungsqualität

Es versteht sich von selbst, daß dieses Aufgabenspektrum nur einem praxiserprobten technischen Führungsmann übertragen werden kann, der auf der Basis einer ingenieurwissenschaftlichen Ausbildung in der Fachrichtung Maschinenbau oder Fertigungstechnik nachweisbare Erfolge in einer vergleichbaren Aufgabenstellung im Sondermaschinenbau vorweisen kann. Darüber hinaus erwarten wir von Ihnen, daß Sie als Führungskraft durch Engagement und Dynamik, Einsatzbereitschaft und persönliches Vorbild Maßstäbe setzen sowie durch Kooperationsbereitschaft und betriebswirtschaftliche Kenntnisse Ihr Profil abrunden. Wir gehen davon aus, daß Sie mindestens 35 Jahre alt sind, um unserem Anforderungsprofil zu genügen. Die finanziellen Rahmenbedingungen sind der Bedeutung dieser Position entsprechend attraktiv geregelt.

Sollte Sie diese Aufgabe herausfordern, senden Sie bitte Ihre aussagefähigen Bewerbungsunterlagen (tabellarischer Lebenslauf, Lichtbild, Zeugniskopien, frühester Eintrittstermin, Gehaltsangabe) unter der Kennziffer 1/50609 an die von uns beauftragte Personal & Management Beratung Wolfram Hatesaul GmbH, Poppelsdorfer Allee 45, 5300 Bonn 1. Unser Berater, Herr Steinmetz, steht Ihnen unter der Rufnummer 0228/2603-114 für weitere Informationen zur Verfügung. Am Wochenende und nach 18.00 Uhr wählen Sie bitte die Rufnummer der Zentrale 0228/2603-0. Absolute Vertraulichkeit und die konsequente Berücksichtigung von Sperrvermerken sichern wir Ihnen zu.

Personal & Management Beratung
Wolfram Hatesaul GmbH

Mit einem Jahresumsatz 1984 von 68 Mio. DM und derzeit ca. 550 Mitarbeitern gehört das EDV STUDIO PLOENZKE zu den größten Beratungsunternehmen für Informationsverarbeitung im deutschsprachigen Raum.

Für den weiteren Ausbau unserer sehr erfolgreichen Geschäftsstelle in Hamburg suchen wir als Ergänzung und Erweiterung unseres Führungsteams zur Beratung in der Informationsverarbeitung einen

BEREICHSLIETTER

für das Marktsegment
VERSICHERUNG UND BANKEN

Führungskraft, die möglicherweise im Bereich Versicherungswirtschaft / Umfassende praktische Erfahrung im Bereich Datenverarbeitung / Große Verantwortung für den Erfolg des Unternehmens / Gute Deutschkenntnisse und das Verständnis der deutschen Marktsituation

Die Ausstattung der Stelle spricht für den Bewerber in einem jungen, expandierenden Unternehmen mitgegründete und leistungsfähige Führungskraft, verbunden mit einem hohen Verantwortungsbewusstsein an Herrn Plath in unserer Abteilung, setzen wir voraus. Bitte Ihre Bewerbung an Herrn Plath in unserer Verwaltung in Wiesbaden. Für den Teamgedanken bei der Führung. Welche Rückfragen steht Ihnen unserer Mitarbeiter und Vertreter. Unser Geschäftsstellenleiter in hängeschiedt beim Umgang mit dem Kunden, Herr Post, unter Telefon sind Kunden sind für uns selbst. (0 40) 2 27 70 15 zur Verfügung.

Ploenzke - Erfolg durch Wissen



EDV STUDIO PLOENZKE
Wihelmsstraße 48 · 6200 Wiesbaden · Tel. 0 61 21 / 307001
Wiesbaden · Hamburg · Köln · Stuttgart · Nürnberg · München · Zürich · Bern

HAYEK

Wir sind ein international tätiges, unabhängiges Dienstleistungsunternehmen und befassen uns mit der Entwicklung von Masterplänen, Ausarbeitung von Feasibility-Studien, Betriebsanalysen und Kostenreduktionsstudien, produktstrategischer Planung, Projektüberprüfung und Optimierung, Projekt-Management und Controlling, Detail-Engineering, Management Consulting, Systementwicklung und Organisation. Wir zählen Unternehmungen von Rang und Namen zu unserem weltweiten Kundenkreis.

Zur Mitarbeit für Projekte im In- und Ausland suchen wir

Fachleute für die technische Auftragsabwicklung

- Arbeitsvorbereitung
- Produktionsplanung und -steuerung
- Material- und Lagerbewirtschaftung

mit mehrjähriger praktischer Erfahrung in der Industrie, einer entsprechenden Grundausbildung sowie Kenntnissen in der DV und der aktuellen Betriebssysteme und Organisationshilfsmittel (CAD, CAM).

Als idealer Bewerber sind Sie kreativ und flexibel, haben die Fähigkeit, sich rasch in neue Aufgaben einzuarbeiten, besitzen gute Sprachkenntnisse (E/F) und sind bereit zu reisen.

Wir bieten Ihnen eine interessante, entwicklungsfähige, der Bedeutung und dem Einsatz entsprechend bezahlte Anstellung.

Wenn Sie Durchsetzungsvermögen und Initiative sowie selbständiges Arbeiten in der Praxis bewiesen haben, dann erwarten wir Ihre schriftliche Bewerbung mit den üblichen Unterlagen.

HAYEK
Hayek Engineering AG
Dreikönigsstraße 21, CH-8002 Zürich

Kommunikationssysteme

Die ANT Nachrichtentechnik GmbH ist ein überaus erfolgreiches Unternehmen der Kommunikationstechnik. Seine Fachgruppe Anlagen realisiert als Systemhaus rechnergesteuerte Anlagen der Informations- und Kommunikationstechnik.

Für die Betreuung und Beratung unserer Behördenkunden mit Schwerpunkt in der Bundesrepublik suchen wir einen

Software-Ingenieur

(Dipl.-Ing. TH/FH)

mit Neigung für den Vertrieb.

Der Bewerber sollte über mehrjährige Erfahrung auf den Gebieten der Rechner-Kommunikation und Prozessdatenverarbeitung verfügen sowie Kenntnisse über postalische Übertragungsdienste besitzen. Gute Umgangsformen und sicheres Auftreten gehören zu dieser Aufgabe.

Einen Arbeitsplatz in der Nähe Stuttgarts, ständige gezielte Weiterbildung und ein überdurchschnittliches Einkommen sowie viel Selbständigkeit sind mit dieser Position verbunden (Kennziffer 3166).

Ihre Kurzbewerbung mit Angabe der Kennziffer genügt. Wir setzen uns dann mit Ihnen in Verbindung.

ANT Nachrichtentechnik GmbH
Personal- und Sozialwesen
Gerberstraße 33
D-7150 Backnang





Interessante

Entwicklungsaufgaben

In vielen Bereichen packen wir jetzt neue Aufgaben an. Sie könnten dabei unmittelbar zum weiteren Erfolg unserer Produkte beitragen.

Es sind dies elektronisch gesteuerte Fotosetzsysteme unterschiedlicher Leistungsklassen. Von kompakten Tischgeräten bis zur Hochleistungsanlage. Ihr hoher Entwicklungsstand begründet weltweit gute Verkaufsergebnisse. Gestützt auf eine solide, zukunftsorientierte Unternehmenspolitik, nehmen wir die Herausforderungen des Marktes an.

Qualifizierten Entwicklungs-Ingenieuren bieten sich deshalb gute Möglichkeiten, beruflich voranzukommen. In einer international arbeitenden Unternehmensgruppe. Und unter günstigen Vertragsbedingungen.

Informieren Sie sich doch einmal über die anspruchsvollen Aufgabenstellungen, für deren Lösung wir Ihr Engagement und Wissen sowie Ihre Erfahrung benötigen.

Wenn Sie anschließend zu der Überzeugung gelangen, daß wir gut zusammenpassen, sollten Sie uns gleich Ihre aussagefähige Bewerbung zusenden, gekennzeichnet mit dem Stichwort der Position, für deren Aufgaben Sie sich zukünftig einsetzen möchten. So helfen Sie uns, das persönliche Gespräch mit Ihnen sorgfältig vorzubereiten.

Danke schön!

Entwicklungsingenieur Fachrichtung: Elektromechanik

Aufgaben: Entwicklung, Entwurf und Konstruktion feinerwerktechnischer Baugruppen aus dem Bereich der Elektromechanik. Der Schwerpunkt der Aufgabenstellungen liegt auf der Schnittstelle Feinwerktechnik - Elektrotechnik/Elektronik. Auf dem Weg zu funktionsgerechten und zuverlässigen Problemlösungen finden sich neben den Tätigkeiten am Reißbrett/Schreibtisch vor allen Dingen Arbeiten im Laborbereich bei Aufbau, Erprobung und maßtechnischer Erfassung von Versuchsanordnungen.

Qualifikation: Dipl.-Ingenieur oder Ingenieur (grad.) der Fachrichtung Elektrotechnik, Elektromechanik-Konstruktion oder Feinwerktechnik mit einigen Jahren einschlägiger Berufserfahrung in der Entwicklung von elektromechanischen Geräten und Baugruppen der Feinwerktechnik. Die interdisziplinäre Tätigkeit erfordert solide Kenntnisse sowohl aus der Elektrotechnik wie auch der Feinmechanik sowie die Fähigkeit und Bereitschaft, mit Mitarbeitern verschiedener Fachrichtungen in engem Kontakt, d. h. in gutem Teamwork zu arbeiten.

Entwicklungsingenieur Fachrichtung: Feinwerktechnik

Aufgaben: Entwicklung, Entwurf und Konstruktion feinerwerktechnischer Baugruppen aus dem Bereich der sowohl statischen als auch dynamischen Mechanik. Hierbei gilt es, funktionsgerechte und zuverlässige Problemlösungen für Aufgabenstellungen zu erarbeiten, die sich aus dem Zusammenwirken der Fachgebiete Feinmechanik, technische Optik und Fotografie sowie Elektronik ergeben. Neben der Arbeit am Reißbrett steht gleichrangig die Mitwirkung beim Aufbau und der Erprobung von Versuchsanordnungen.

Qualifikation: Dipl.-Ingenieur oder Ingenieur (grad.) der Fachrichtung Feinwerktechnik mit einigen Jahren einschlägiger Berufserfahrung in der Entwicklung und der Konstruktion anspruchsvoller feinerwerktechnischer Geräte und Baugruppen. Bereitschaft zu weitgehend selbständiger Arbeitsweise und zur Übernahme fachlicher Verantwortung.

Ingenieur in der Entwicklung für Fragen der elektrischen Sicherheit und elektromagnetischen Verträglichkeit

Aufgaben: Die Aufgabenstellung umfaßt alle Tätigkeiten, die in einer Entwicklung für elektrotechnische Geräte hinsichtlich der Beachtung von Vorschriften, gesetzlichen Regelungen und der Erlangung von Zulassungen für den elektrischen Betrieb dieser Anlagen erforderlich werden. Neben der Frage „elektrische Sicherheit“ stehen die Themen „Störverträglichkeit“ und „Störeinfuß“ (EMC, EMI). Einerseits sind Sie kompetenter Berater Ihrer Entwicklungskollegen in den relevanten Fragen für elektrische Sicherheit, andererseits sorgen Sie durch sorgfältige Messungen und Veranlassung eventuell daraus resultierender konstruktiver Änderungen für die Einhaltung genügender Störverträglichkeit und der Forderungen nach Hochfrequenzgerätgesetz bei unseren neu entwickelten Produkten. Darüber hinaus stellen Sie unsere Geräte bei den amtlichen bzw. halbamtlichen Stellen zwecks Erlangung von Gutachten und Genehmigungen vor.

Qualifikation: Ingenieur der Fachrichtung Elektrotechnik mit Berufserfahrung auf den oben genannten Gebieten. Falls keine einschlägigen Erfahrungen in der beschriebenen Aufgabenstellung vorhanden sind, wären auf jeden Fall Kenntnisse aus dem Gebiet der HF-Technik Voraussetzung.

Mergenthaler Linotype GmbH, Personalabteilung
Frankfurter Allee 55-75, 6236 Eschborn bei Frankfurt
Telefon (0 61 96) 403-1

Schindler-Digitron

Möchten Sie lieber selbst den organisatorischen Ablauf von komplexen Materialfluß-Lösungen beeinflussen statt wie bisher diesen mit der Software-Erstellung auf Prozeßrechner-Systemen zu realisieren, dann sind Sie genau der richtige Mitarbeiter.

Unsere Abteilung Systemplanung erarbeitet mit dem Verkauf Lösungen für den automatisierten Materialfluß. Wir suchen dazu einen

Systemplanungs-Ingenieur

für das Erarbeiten der logischen Systembelange (Prozeßsteuerung, Informationsfluß, Organisation) mit folgenden Hauptaufgaben:

- Design und Feasibility-Studien
- Offertbearbeitung
- Technische Verkaufunterstützung beim Kunden
- Realisierungsplanungen

Wir erwarten:

- TH-/FH-Abschluß
- Erfahrung im Design und in der Programmierung von Real-Time-Software auf Minicomputern
- evtl. einige Jahre Erfahrung in der Planung und Realisierung von Industrieanlagen
- Fremdsprachenkenntnisse sind erwünscht.

Wir freuen uns auf Ihre vollständigen Bewerbungsunterlagen.

Schindler-Digitron GmbH
Postfach 8 95, Heerthor Buschstraße 11-21
4040 Neuss, Telefon (0 21 01) 295-311

Ggte

Als spezialisiertes Unternehmen der Flurfördererbranche verstärken wir unsere Verkaufstätigkeiten im Großraum Hamburg und suchen

FACHBERATER

für den Vertrieb von

HYSTER - Gabelstapler
BAUMANN - Seitenstapler
CROWN - Lagerbedienungsgeräten.

Wir geben die Chance sowohl dem Branchenkenner, dem verkaufsorientierten Techniker, als auch dem erfahrenen Fachberater, der sich durch unser Produkttraining rasch zum kompetenten Gesprächspartner entwickelt.

Sprechen Sie mit uns über Ihr bisheriges Tätigkeitsfeld; wir informieren Sie über Ihre Aufgaben und unsere Leistungen.

Ihre aussagefähige Bewerbung senden Sie bitte an unseren Niederlassungsleiter, Herrn M. Best, der gte Gesellschaft für Transport- und Erdbebungsmaschinen mbH, Gutenbergring 40, 2000 Norderstedt, Telefon 0 40 / 5 28 40 20.

SPITZENVERDIENST Damen

durch ein neues Spiel-/Lern-System (von Kultusmin. empfohlen) an Kindergärten und Schulen. Bestehender Kundenstamm/Erarbeitung in der Praxis.

Kontaktaufnahme:
Frühling Spielverlag
Rommerscheider Straße 72
50569 Bergisch Gladbach 2
Tel. 0 22 02 / 3 00 01 / 2

Dipl.-Ing. (TU o. FH)

od. Ing. grad., Konstr., Masch.-Bau od. Verf.-Tech., mögl. mehr. Erf. im Anlagenbau, Druckbehälterbau, Fremdspr.-Kenntn. erwünscht, Raum Kiel, mögl. per sofort gesucht.

Ang. erb. u. D 14 536 an WELT-Verlag, Postf. 10 08 64, 4300 Essen.

Wir suchen f. Gewerbesteuerverierung versierten Berater gegen 2-3 TDM Prov. p. real. Auftrag. Tel. 0 21 35 / 3 42 89 o. 3 08 84

Die Stadt Bonn

sucht zum nächstmöglichen Zeitpunkt für das Tierbauamt



eine(n) Verfahrensingenieur(in) (TH oder FH)

- Vergütungsgruppe II BAT -

für das neue Großklärwerk Salfweg mit Sauerstoffbiologie (Eigengerzeugung), Schlammfäulung, Entwässerung, Wirtschichtverbrennung, Gas- und Wärmeanlagen, Prozeßrechner-technik sowie für die weiteren 3 vollbiologischen Kläranlagen (insgesamt 490 000 EWG).

Das Aufgabengebiet umfaßt die verfahrenstechnische Betreuung der Gesamtanlagen, Prozeßsteuerungen, Betriebsoptimierungen, Planung und Überwachung von Nachrüstungen.

Voraussetzung für eine Einstellung sind langjährige Erfahrungen in der Klär- und Verfahrenstechnik (speziell Wärme-technik), bei Wirtschaftlichkeitsuntersuchungen sowie Kenntnisse im Immissionsschutzrecht.

Bitte richten Sie Ihre Bewerbung mit Lichtbild, Lebenslauf und beglaubigten Zeugnisabschriften unter Angabe der Kennziffer 86-3 an den Oberstadtdirektor - Personalamt -, Stadthaus, Berliner Platz 2, 5300 Bonn 1.

WABCO Steuerungstechnik

Wir sind eine Tochtergesellschaft eines internationalen Konzerns, der weltweit eine führende Position auf dem Gebiet der Steuerungstechnik einnimmt.

Im Zuge der Stellen-Neubesetzung soll ein qualifizierter führungstarker

AV-Leiter

die optimale Gestaltung der gesamten Abläufe unserer Fertigung verantworten. Die Aufgabe umfaßt die Arbeits-Montageplanung und Zeitwirtschaft für mechanische Bearbeitungsabläufe unter Einbeziehung von NC-Programmierung und Betriebsmittelkonstruktion/Betriebsmittelverwaltung bis hin zur Einleitung von Maßnahmen zur Engpaßbeseitigung.

Ein Diplom-Ingenieur, bevorzugt der Fachrichtung Maschinenbau/Fertigungstechnik, bringt für diese Aufgabe die besten Voraussetzungen mit. Die erforderliche REFA-Ausbildung, Erfahrungen in der Fertigungsplanung einer Einzelteil- und Serienfertigung (spanios und spanabhebend) sowie gute Englischkenntnisse setzen wir voraus.

Die Fähigkeit zur kooperativen Führung und zum effektiven Einsatz der Mitarbeiter ist wichtig.

Wir bieten eine anspruchsvolle und interessante Führungsposition in einem traditionsreichen, modern geführten Unternehmen.

Bitte bewerben Sie sich mit Ihren vollständigen Bewerbungsunterlagen.

WABCO WESTINGHOUSE®
...die richtige Entscheidung

WABCO Westinghouse
Steuerungstechnik GmbH & Co.
Personal- und Sozialwesen
Bartweg 13
3000 Hannover 91
Telefon (05 11) 21 36-202
Herr Steffens



Mitarbeiterbetreuung

Im Bereich gastronomischer Filialsysteme nehmen wir weltweit eine führende Stellung ein. In Deutschland sind wir an einer Vielzahl von Standorten hervorragend repräsentiert. Die dynamische Entwicklung unseres Unternehmens wird sich auch zukünftig fortsetzen. Unsere Mitarbeiter, die vorwiegend im Teilzeitarbeitsverhältnis beschäftigt sind, sind für die perfekte Realisierung unseres Dienstleistungsangebotes unser wichtigstes Potential. Wir bieten intern ausgezeichnete Möglichkeiten der Personalförderung und -entwicklung. Gesucht wird ein qualifizierter Manager für den Bereich

Labour Relations

dessen Hauptaufgaben in der

- Personalbetreuung
- Konfliktsteuerung
- positiven Beeinflussung des sozialen Umfeldes

liegen. Für diese Aufgabe erwarten wir Damen oder Herren, die sensitiv sind für das soziale Klima im Unternehmen, Konfliktmöglichkeiten klar erfassen und analysieren und adäquate Lösungsvorschläge erarbeiten können. Dazu gehört ein hohes Maß an Kommunikationsfähigkeit in bezug auf alle Mitarbeiterstufen und entsprechende Loyalität gegenüber den Unternehmenszielsetzungen. Berufserfahrungen in der genannten Branche bzw. aus einer Tätigkeit bei Handelsgesellschaften oder Unternehmen mit Filialsystemen wären von Vorteil. Außerdem sollten Sie mit der Betreuung von Teilzeitkräften mit einem sehr niedrigen Durchschnittsalter vertraut sein. Deswegen sollte auch Ihr eigenes Lebensalter 30 Jahre nicht wesentlich überschreiten. Englischkenntnisse wären sehr nützlich.

Wenn Sie sich für diese Aufgabe, auf die Sie gezielt vorbereitet werden, interessieren und eine Chance für Ihre weitere berufliche Entwicklung suchen – die materiellen Konditionen einschließlich eines Firmenwagens werden Sie voll zufriedenstellen –, senden Sie bitte Ihre Bewerbung in aussagefähiger Form einschließlich Lichtbild sowie Angaben zu Einkommensvorstellung und Eintrittstermin unter Kennziffer K-507 an die von uns beauftragte Beratungsgesellschaft zu Händen von Herrn Elser, der Ihnen für telefonische Vorabinformationen zur Verfügung steht und die vertrauliche Behandlung Ihres Interesses gewährleistet.

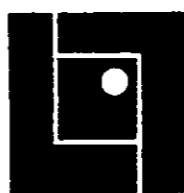

DR. HÖFNER · ELSER & PARTNER
MANAGEMENT - UND PERSONALBERATUNG BDU
 7000 Stuttgart 1 · Regerstraße 19 · Telefon 0711/692081, 692082



Wir bauen Anlagen...

... speziell für die Textilindustrie. Unser Tätigkeitsfeld ist überall dort in der Welt, wo neue Betriebe gebaut bzw. bestehende modernisiert oder erweitert werden. Für unsere Zentrale Handelsabteilung suchen wir den Spezialisten für die

Marktbearbeitung UdSSR

Unser zukünftiger Mitarbeiter ist idealerweise Textil-Ingenieur mit fundierten praktischen und theoretischen Schwerpunktkenntnissen auf dem Gebiet der textilen Ausrüstung oder Diplom-Ingenieur der Fachrichtung allgemeiner Maschinenbau.

Die Akquisition und der Umgang mit unseren russischen Kunden – auch auf höchster Ebene – in Verwaltung und Technik setzt nicht nur das sichere Beherrschen der russischen Umgangssprache in Wort und Schrift voraus, sondern auch kaufmännisches und unternehmerisches Denken. Seine große Herausforderung wird es sein, die bestehenden Marktanteile nicht nur zu sichern, sondern auszubauen. Der Einstieg wird ihm nicht schwerfallen, da wir das Rußlandgeschäft seit über einem Jahrzehnt betreiben und über die erforderlichen Kontakte verfügen. Darüber hinaus kann er für seine periodischen Dienstreisen auf das Potential einer Großorganisation zurückgreifen.

Mit dieser abwechslungsreichen und ausbaufähigen Position möchten wir Rußlandexperten unabhängig vom Alter ansprechen und sie auffordern, uns ihre aussagefähige Bewerbung einzusenden. Für erste telefonische Informationen steht Ihnen unser Personalleiter – Herr Dronia – zur Verfügung.



UNIONMATEX GmbH
 Sulzbacher Straße 29-39 · 6231 Schwalbach a. Ts. · Telefon-Nr. 0 61 96/803-215

Anlagenbau in Übersee

ist seit Jahrzehnten unser profitables Know-how. Damit verbunden sind kontinuierliche Im- und Exportgeschäfte. Das macht die Aufgaben im Finanz- und Rechnungswesen sehr komplex. Zusätzliche Expansion erfordert eine Aufgabenteilung. Zur Entlastung und Vertretung unseres Finanzleiters, der sich viel im Ausland aufhalten muß, suchen wir den industrie- und projekterfahrenen

LEITER RECHNUNGSWESEN

In Ihren Verantwortungsbereich fallen die Buchhaltung, Kontrolle der Angebotserstellung, Vor- und Nachkalkulation der Projekte inkl. der Abrechnungsmodi und Kostenrechnungen. Sie werden von einem leistungsstarken EDV-System (IBM 36) unterstützt, dessen Operating Ihnen ebenfalls untersteht. Wir erwarten von Ihnen Optimierung der Organisation, betriebswirtschaftlich fundierte Analysen und Informationen. Sie sollten deshalb mit der industriellen Kostenrechnung vertraut sein, EDV-Erfahrung besitzen, betriebswirtschaftlich vorgebildet sein und in englischer Sprache verhandeln können.

Unser Firmensitz ist Hamburg.

Die Zukunftsperspektiven lassen Ihnen Freiraum, bei Bewährung in höhere Verantwortung hinaufzuwachsen. Ist das die Chance, die Sie suchen? Dann senden Sie bitte Ihre handschriftliche Bewerbung mit tabellarischem Lebenslauf und Zeugniskopien an die von uns beauftragte

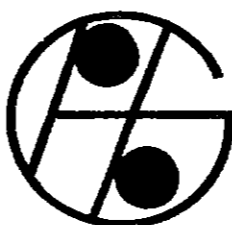

PERSONALBERATUNG GEEST
 Inh. Ingrid Geest
 Postfach 650 426, D-2000 Hamburg 65, Telefon: 040-607 00 53

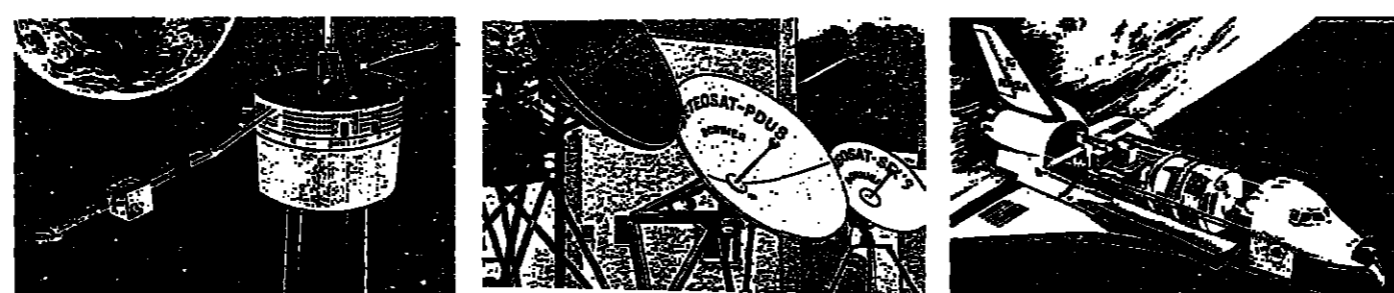

ARBEITEN SIE GERNE PROJEKTORIENTIERT?

- in variablen Teams – an hochaktuellen Aufgabenstellungen zukunftsweisender Technologien,
- teilweise in Kooperation auf internationaler Ebene?
- in der Forschung, der Entwicklung, der Planung oder an der Realisierung von Systemen?

Für nachstehende Arbeitsgebiete suchen wir qualifizierte System- und Entwicklungsingenieure:

Technische Software Entwicklung

- z. B. für
- Informations- und Auskunftssysteme
 - Sprach- und Bildverarbeitungssysteme
 - Automatisierungs- und Dispositionssysteme
 - Einsatzzentralen- und Dialogsysteme
 - Simulations- und Testsysteme

Elektroniksysteme SW/HW

- z. B. für
- Mikroprozessorgesteuerte Systeme für Raumfahrtgeräte in Satelliten-Kontrollstationen, für meteorologische Bodenstationen, für Boden-Check-Out-Geräte
 - Steuerungs- und Regelungssysteme
 - Onboard-DV- und Bordsignalverarbeitungssysteme

Hochfrequenztechnik/Radar

- z. B. für
- Radaranwendung in der Raumfahrt mit den Schwerpunkten
 - Erdefunkstellen und Satellitenübertragung
 - Radar-Altimeter-Entwicklung und Nutzlast-Telemetriesysteme
 - Erderkundungssatellit und Shuttle X-SAR

Je nach Aufgabenbereich sind fachspezifische Kenntnisse und praktische Erfahrungen erforderlich

- in der Anwendung moderner rechnergestützter Software-Entwicklungs-Methoden und Tools, insbesondere EPOS und DELTA ● mit Rechnersystemen VAX/VMS, PDP/RX11 M, ADMUS/UNIX, TANDEM/GUARDIAN TMF ● mit Mikroprozessoren INTEL und MOTOROLA einschließlich der entsprechenden Software-Entwicklungsmethoden ● mit Programmiersprachen ASSEMBLER, Ada, PASCAL, C, PEARL, COBOL sowie FORTRAN
- mit der Struktur, den Schnittstellen und der Anwendung der ESA-Checkout-Equipment-Software,
- in der Analyse funktionaler Abläufe in elektronischen Systemen ● im Umgang mit Datenbanksystemen, z. B. BAPAS sowie ● in der Mikrowellen- oder Radartechnik.

Wenn Sie eine dieser anspruchsvollen Aufgaben reizt und Sie sich in einem technologisch breitgefächerten Unternehmen engagieren möchten, das zudem mit Standort direkt am Bodensee ein attraktives Freizeitumfeld zu bieten hat, senden Sie uns bitte Ihre aussagefähige Bewerbung unter Angabe des Arbeitsgebietes oder fordern Sie vorab unseren Personalfragebogen an.



DORNIERSYSTEMGMBH
 -Personalabteilung-
 Postfach 13 60
 7990 Friedrichshafen 1

Immobilien - Kapitalien - Anzeigen

Die Große Kombination Immobilien Kapitalien DIE WELT

Der Fiskus bestraft Ihre Leistung - ziehen Sie die Konsequenz!

Sie brauchen eine völlig neue Steuer- und Geldanlage-Strategie!

System rangen Sie dem Finanzamt noch ein paar Tausender über ein Bauherrenmodell ab. Heute gelingt es Ihnen, bei der Verbraucher-Kreditbank ein halbes Prozent mehr Zins für Ihre Festgeldanlage einzustreichen. Morgen freuen Sie sich, daß Ihre US-Anlage um 2 Pfennig je Dollar „wertvoller“ geworden ist.

Befriedigt Sie das angesichts der Summen, die Sie vor 14 Tagen noch für Einkommen-/Körperschaftsteuer an die Finanzkasse überweisen mußten? Sicher nicht: Alles bleibt doch nur Stückwerk! Details ohne Dimension!

Und oft entpuppt sich der Vorteil der einen Entscheidung als Nachteil für eine andere. Deshalb brauchen Sie eine Strategie - Ihr persönliches Erfolgskonzept, in das Sie all Ihre fiskalischen und pekuniären Probleme systemvoll einbinden.

benötigen Sie drei Dinge:

- 1. Eine exzellente Informationsquelle, die Sie über alle aktuellen steuerpolitischen Entscheidungen und Trends unterrichtet...
2. Bereitschaft zur Eigeninitiative - denn warum sollten Sie Ihre Leistung nur ins Geld-Verdienen, nicht aber ins Geld-Erhalten investieren?
3. Einen engagierten Steuer- und Anlageberater, der nicht von vornherein alles besser weiß, sondern mit Ihnen nüchtern die aufgezeigten Modelle auf Ihre persönlichen Möglichkeiten hin „abklopft“

Europas meistgelesener Spezialdienst für Steuern, Finanzen und Kapitalanlage

steuertip

aktuell • kritisch • unabhängig • international • anzeigenfrei

Eigeninitiative - okay. Steuerberater - läßt sich hinblögen. Aber welche Informationsquelle erfüllt einen solchen Anspruch? ...
Keine Anzeigen, keine bezahlten Beilagen, kein Pönning Provision, keine Vermittlungsgeschäfte. ...
Die Finanzkraft des größten Branchenbrief-Verlages Europas: Das gibt Ihnen die Sicherheit, daß keine wichtige Information zu teuer, kein Steuer-Modell zu exklusiv und kein Service zu aufwendig ist.

solvollen Jahren unschätzbare Know-how erworben hat. Und wertvolle Kontakte zu Behörden, Gerichten, externen Praktikern und vor allem den Finanzplätzen der ganzen Welt. ...
Solche Voraussetzungen schaffen eine ideale Grundlage, entscheidend kann jedoch einzig und allein der Nutzen sein, den die Leser aus all dem ziehen. ...
Bitte beachten Sie: Damit den Betroffenen von selten der Finanzbehörden keine Nachteile erwachsen, müssen wir die Namen unkenntlich machen. ...

Gestatten Sie mir in diesem Zusammenhang, daß ich ein paar Anmerkungen zu Ihrem „Steuertip“ mache. Punkt 1). Die beste Information, die in dieser Richtung auf dem Markt ist. ...
Lothar M., Kassel.

Ich habe heute zum erstenmal Ihren „Steuertip“ erhalten und darf Ihnen mitteilen, daß ich endlich das gefunden habe, was ich schon lange gesucht habe. ...
Peter V., Wiesbaden.

Bei dieser Gelegenheit übermittle ich Ihrer Chefredaktion ganz besonders herzliche Grüße mit dem Hinweis, daß Ihr „Steuertip“ zur Standardlektüre in meinem Büro geworden ist. ...
Dr. Hans D., Steuerberater, Köln.

Mit großem Interesse lese ich Ihren „Steuertip“. Ich darf offen gestehen, daß dieser Brief einer der interessantesten ist, die ich im Laufe meiner langjährigen Tätigkeit zu Gesicht bekommen habe. ...
Chefredakteur H. R., Bad Wörishofen.

Seit Jahren bin ich aufmerksamer Leser Ihres „Steuertip“, der immer wieder eine nützliche Zusammenfassung von Bereichen besonders vordringlicher steuerlicher Gestaltung bringt. ...
Wirtschaftsprüfer und Steuerberater Dr. Heinrich D., München.

Ich bin seit einigen Monaten Abonnent Ihres Informationsblattes „Steuertip“ und bin sehr positiv überrascht über die Fülle der darin enthaltenen Anregungen und Hilfen. ...
Dr. med. Ludwig D., Hamburg.

Seit einiger Zeit bin ich begeisterte Abonnentin des „Steuertip“ und somit fast zum Schrecken für meinen Steuerberater geworden. ...
Irmgard Sch., Nürnberg.

Häufig werden wir von unseren Mitarbeitern gefragt, ob wir einen bestimmten ...
Gerhard P., Norderstedt.

Ihr „Steuertip“-Autokaufmodell mit Erfolg durchgeführt. Beim hiesigen Finanzamt allein in 25 Fällen. ...
Steuerberater Dr. W. K., Stuttgart.

Seit einiger Zeit erhält mein Lehrstuhl Ihren „Steuertip“. Zum Inhalt und Layout Ihrer m. E. sehr publikumswirksamen Tipps kann ich Sie nur beglückwünschen. ...
Prof. Dr. H. L., Dortmund.

Es gibt eine Reihe von Steuerrundbriefen, aber Ihr „Steuertip“ hat Piff. ...
Jürgen von B., Düsseldorf.

Ich lese seit langem mit großem Interesse Ihren „Steuertip“. Dazu muß ich sagen, daß ich durch Sie Denkanstöße erhalten habe, die ich sonst nirgendwo finden kann. ...
Unternehmer Dr. Erhard S., Syt.

Mit großer Aufmerksamkeit sind wir Abonnent Ihres „Steuertip“. Eine große Zahl wertvoller Hinweise haben wir Ihnen zu verdanken. ...
International Consult, New York.

Nach wie vor lese ich mit großem Interesse Ihren „Steuertip“, den ich weiterhin für die beste Information auf diesem Gebiet halte. ...
Dr. H. R., Saarbrücken.

Bereits die Zusendung der ersten Ausgaben nach Bestellung hat bei mir echte Begeisterung und Zustimmung hervorgerufen. ...
Dr. Herbert B., Beigeordneter a. D.

Ich möchte in diesem Zusammenhang einmal darauf hinweisen, daß ich bisher aus Ihren Veröffentlichungen sehr wertvolle Hinweise entnehmen konnte. ...
Steuerbevollmächtigter Dr. Karl M., Düsseldorf.

Das Finanzamt wollte die Bewertung meines Hauses als Zweifamilienhaus nicht anerkennen, weil die Küche der Einliegerwohnung nicht eingerichtet war. ...
Prof. Dr. Dr. K., Hamburg.



WOLFGANG F. WIEGELE, Leiter der „Steuertip“-Redaktion: „Erfolgreiche Menschen sind nicht klüger als Sie!“

Gibt es überzeugendere Argumente als die praktischen Erfahrungen Zehntausender Leser? - Deshalb Ersetzen Sie umgehend die bisherigen „Details ohne Dimension“ durch eine klare Steuer- und Geldanlage-Strategie! ...
Warum sollte Ihnen nicht gelingen, wovon schon über 45 000 Leser Woche für Woche profitieren?!

TEST-COUPON
An „markt intern“-Verlag, Grafenberger Allee 30
4000 Düsseldorf 1, Tel. (02 11) 66 60 11, Tx. 8 587 732
Ja, ich bestelle ab sofort den wöchentlich erscheinenden Steuer-, Recht- und Finanzratgeber
steuertip
aktuell • kritisch • unabhängig • international • anzeigenfrei
inkl. der Supplements „Geld + Kredit“ „Recht, Privat + Betrieb“ „Steuertip Spezial“ und „Steuertip „Steuerrecht aktuell“ zum Preis von 29,50 DM inkl. MwSt. und Porto im Monat. ...
Name
Anschrift
Datum/Unterschrift
Vertrauensgarantie: Ich habe das Recht, diese Bestellung innerhalb von 7 Tagen (Absenddatum genügt) schriftlich zu widerrufen bei „markt intern“, Grafenberger Allee 30, 4000 Düsseldorf 1
Unterschrift Datum
W 30. 3. 85

Branchendienst empfehlen können. Nach kritischer Durchleuchtung zahlreicher Briefe können wir Ihnen den „Steuertip“ besonders empfehlen. ...
Versicherungs-AG, Hamburg.

Im Zuge einer Aufgabenbereinigung hatten wir den „Steuertip“ versehentlich abbestellt. Das war ein Irrtum. Ihre Informationen sind zu wertvoll, um darauf verzichten zu können. ...
Firma B. Kleidung, Fürth.

Aufgrund Ihrer „Steuertip“-Informationen habe ich bei einigen meiner Mandan-

EINZELHAUSER - REIHENHAUSER - ZINSHAUSER

GESUCHE

HORSTMANN & PARTNER GMBH. Wir suchen im Alleinauftrag für namhafte Großunternehmen: Geschäftshäuser in 1a Lagen, Wohn-, Büro- und Geschäftshäuser im City-Bereich, Wohnanlagen, Bestzustand, gute Mieterstruktur, SB- und Verbrauchermärkte, Ladenlokale.

Gewerbeobjekte. Kaufen wir ständig. Bei langfristigen Mietverträgen mit Mietern einwandfreier Bonität zahlen wir bis zur 15fachen Jahresmiete.

Wir suchen: im Raum Essen, Düsseldorf, Köln, Bonn, Aachen Wohn- und Geschäftshäuser geg. Barzahlung zu kaufen.

Neue Nato-Wohnanlage. 78 Wohneinheiten. Direkt vom Ersteller. Mietvertrag von 1985-1995 mit Option für weitere 5 Jahre.

AACHEN. Zentrum, nahe Hauptbahnhof. Wohn- und Geschäftshaus. 1964 erbaut. Kaufpreis DM 2.300.000,-.

KAMPEN / DORFAUE. 675.000,-. In idyllischer Ortlage von Kampen, inmitten alterer Friesenhäuser, am See in der Geborgenheit des Ortes kleine Reihendachhäuser.

Private Vermögensgesellschaft sucht im gesamten Bundesgebiet in Städten ab 40.000 Einwohner: Geschäftshäuser in 1a Lagen, Wohn-, Büro- und Geschäftshäuser im City-Bereich, Abriß- bzw. Aufbaugrundstücke.

Renditeobjekte. laufend für Großanlagen in guten Lagen bis 100 Mio. gesucht. Vertrauliche Abwicklung wird zugesagt.

Privatmann sucht für den Eigenbedarf: Geschäftshaus zu kaufen. auch sanierungsbedürftig, nur in 1a-Lagen (Fußgängerzone).

BERLIN. Modernisierungsobjekte mit WKB-Förderungsbeihilfe für 1985/86. 1. Kaufpreis 250.000,- DM.

Heinrich Zuchner Immobilien AG. Inhaber Erich Wilms. 1000 Berlin 15, Fasanenstr. 30. Telefon: 030/45 29 21.

Bonn/Pech. Gepflegtes, freistehendes Ein- bis Zweifamilienhaus. Grundstück ca. 1.500 m². Kaufpreis: 590.000 DM, plus priv. Zusch. erb. u. 14.700 an WELT-Verlag.

H & L Bau- und Verwaltungs-Gesellschaft m.B.H. - Vermögensgesellschaft - Kaiser-Friedrich-Promenade 101, 6380 Bad Homburg, Telefon 0 61 72 / 60 64.

Hollpraktiker sucht dringend Geschäftshaus. bestehend oder veraltet in sehr guten Standorten Nord- oder Westdeutschland.

Wohnanlage ab 60 WE gesucht. ROLAND Vermögensverwaltung. Kaltenberg Graben 17, 3200 Hildesheim.

HEILIGENHAFEN. Einmitten-Reihenhaus mit Ostseeblick, Nähe Strand und Yachthafen.

Büdingen. Deutsche Eckkloster in d. Schweiz. Kleine repräsentative Villa mit herrlichem Blick auf den Rhein.

Gelsenkirchen-City. Wohnhaus mit separatem Gewerbeteil zu verkaufen. Wohnhaus: 835 m² Wohnfläche, 728 m² Grundstück.

Pensionskasse. sucht Anlageobjekte in Ballungszentren im Bundesgebiet und Berlin: Warenhäuser, Einkaufszentren, SB-Märkte, Lager- und Bürohäuser oder Grundstücke.

Renditeobjekte gesucht. Einkaufszentren und Warenhäuser, Büro- und Lagerhäuser mit langfristigen Mietverträgen.

Dithmarschen / Nordfriesland. Ruhig gel. Landhäuser, Resthöfe u. Ländereien, Reihendachhäuser.

Exklusives Reiheneckhaus. 4 Einheiten (keine Ferienhausbüdung), Pultdach, mod. Bauweise.

Schleswig-Holsteinische Schweiz. Exkl. Wohnhaus mit Einliegerwohnung in herrl. Waldlage bei Eutin.

Sylt-Exklusiv. KAMPEN. Blick über beide Meere. unter Feet, herrl. Eckwohnung, Panorama-Fenster über 2 Ebenen.

Hamburg. Mod. repräsent. Bürohaus zentr. Lage zur City, in unmittelb. Nähe v. City-Versand.

Geschäftsraum. in bester Lage in Heiligenhafen. Wohnfläche ca. 143 m², gewerbliche Fläche ca. 75 m².

Nordfriesland. Gr. Friesenhaus mit Einliegerwohn. denkmalgesch., 150 m² Wfl., 250 m² noch auszubauend.

Für Investoren: seltene Gelegenheit Hamburger Innenstadt. Altes Hamburger Bürohaus mit ca. 5600 m² Nfl., Grdst. 2100 m².

Allgäu - Bodensee Superlandhaus. in absoluter Alleinlage (Landschaftsschutzgebiet), in 2 großzügige Wohnungen aufgeteilt.

10% Rendite. Wohn-/Gesch.-Haus, ca. 1150 m² Wohn-/Wfl., 23 WE, ideale Größe und Schritte, solide Mieter.

Einfamilienhaus in Winterberg. In landschaftlich reizvoller Lage am Ortsrand von Winterberg.

Schönes Landhaus (früher Jagdhaus/Rekurgium), 170 m² Wfl., 2 Dusch- u. Badgr., Balkon, teilw. überd., Öfen, voll unterk.

Am bayerischen Untermain. zwischen Odenwald und Spessart gelegen, bis Frankfurt 40 Autominuten.

EIGENTUMSWOHNUNGEN

Lübecker Bucht Haffkrug/Ostsee. Nutzen Sie unsere Idee: Erfüllen Sie sich den Traum einer Freizeit-/Dauerwohnung an der Ostsee in einem ZWEI-APARTMENTHAUS (2 Wohnungen in einem Haus!).

Bad Sachsa, 78000, DM. Pflanzberg, 26 a. 5 Min. zum Kurpark, Eigentumswohnung, 2 ZL, Küche, Bad, Gasanlagen, Südwestlage.

Bildschöne Ferienwohnung im Siedepferswald in unmittelbarer Nähe von Wittsee u. Feldberg. Bestm. Bauqualität im Schwarzwaldstil.

11-Familien-Haus Hoers Niederh. Neue Stiege, modernisiert, 11 Wohneinheiten, 12 Garagen, Mieteinnahme 92 500,-.

VILLA AMSEE LINDAU AM BODENSEEUFER. Kurzweg bebaubare Exklusivwohnungen in der Villa Amsee auf einem 7000 m² großen herrlichen Parkgrundstück mit altem Baubestand.

Treufinanz GmbH Berghelmer Straße 34 - 6900 Heidelberg. Helle, ruhige 2 1/2-ZL-DG-Wohnung Freiburg i. Breisgau. Harz 8000,- DM Kaufpr. First-Class-Eigentumswohnung.

MÜNSTER Eigentumsapartment, Uni-Nähe, 31 m², Küche, Bad, WC. ETW, Nähe Freudenstadt 88 m², EMB-Kü., 3 ZL, Bad, WC.

Hamburg 1a Alsterlage, Fährhausstr. 15, sonnige 3-ZL-Wohnung. Weesingstedt/Sylt große, vollst. einger. ETW, Loggia, TV, Telefon.

GmbH-Mantel mit hohem Wert (durch Eigenkapital finanziert) günstig abgeben. Kapitalanlagen zur Erweiterung eines Bauschneiders.

100 000 DM ges. von stillen Teilhabern, Zahl monatlich 1500 DM. Verlustanzahlung auf 50% der Einzahlung.

Wer sucht tüchtige Teilhaber für Second-Hand-Shop oder ähnliches? Bei Antworten auf Chiffrenanzeigen immer die Chiffrenummer auf dem Umschlag vermerken!

Senioren-Residenz Heidelberg. Das attraktive, stilvoll eingerichtete Wohnheim für Senioren mit individueller und familiärer Atmosphäre.

Kaufen Sie sich ein Stück Bayern

Ihr Wochenendhaus direkt am See! Wohnl., Schlafz., Küche inkl., Dusche/WC, Galerie, Abstellraum, überd. Terrasse, winterfest.

SONTHOFEN ALLGÄU. Exklusive Wohnanlage in exponierter Hanglage, mit 2-3- und 4-Zimmer-Eigentumswohnungen von 53 bis 104 m² Wohnfläche.

Grainau b. Garmisch reizvolles, gr. Landhaus Treppentypus auf 600 m Grd., überb. bomb. Gebirgshaus, 1200 m.

Luxus-Landhaus - Aschau ca. 250 m² WZ, ca. 2000 m² Park, aller Komfort, herrlich anerkannter Siedlerwohnen, DM 2,1 Mio. HANS BECKAMP IMMOBILIEN.

Rottach-Egern ETW-Neubau, großzüg. Südterrasse, freier unverbaubarer Blick, 110 m², DM 950 000,-.

Alpennationalpark Berchtesgadener Land inmitten d. Ferienreichtums Bad Reichenhall-Salzburg-Berchtesgaden.

Rottach-Egern Ruhige Lage am See, 2000 m² alter Baubestand, sofort bebaubar, ggf. Haus mit mehreren Wohnzeilen.

Fast ein eigenes Dorf 2 Wohnzeilen, Atelier, 3Gegenw. zum Innenhof, inmitten 50 000 m² Landschaft, reizvoll, bei 100 km v. M.

Ferienwohnung - Altersruhesitz - Geldanlage. Ihr Spezialist für Eigentumswohnungen im Aichtal REGION RETT IM WINKL - CHIEMSEE.

Wohnhaus in Isny Einfamilienhaus mit 4 Zimmern, Einliegerappartement, Doppelgarage, überdeckte Terrasse, Zentralheizung.

DER Landsitz am See vor München auf ca. 50 000 m² Parkgrund mit Seezugang, stehen 2 leicht erbaute Wohnhäuser mit ca. 15 000 m² Park und ca. 250 m² Wohnfläche.

BAD FÜSSING Eine Investition, die sich lohnt. Kur- u. Ferienapartments ab DM 89.980,- einschl. Tiefgarage. Eintrag durch Vermietung an Kurgäste.

Nähe Garmisch Penthouse, 160 m², 2 Bäder, ca. 25 m² Terr., unverbaubar. Gebirgshaus, DM 325 000,-.

2 oberhalb Landhäuser mit je 9 WZ v. 41-112 m² WZ und einer gemeinsamen TG. Die Wohnungen eignen sich sehr gut als Kapitalanlage.

Zu jeder Anschrift gehört die Postleitzahl. Handlung Oberallgäu 3½ ZL, EB, Abstell., Terr., 3 Autostellp., 55 m² Hanggeschoss v. Priv. zu verk. VHS DM 208 000,-.

Gelegenheit Traumgrundstück in Müll-Grünwald, Villenlage, voll ersch., beur., teilbar, 3599 m², von Privat. Tel. 0 89 / 29 94 85

Zugspitzdorf Grainau b. Garmisch. Neubau in Spitzenlage, ruhig und zentral, 3-3-Zimmer-Wohnung, Erdgeschoss, Küche ca. 92 m² WZ.

München-Schwabing in Denkmalbereich, 3-ZL-Wohnung, ca. 74 m² WZ, 40 m² Terr., Fertigstellung Ende 85 (Sanierung), mit hoher Steuerabschreibung.

Foggerstadt Augsburg Ganz nah bei München, nicht weit vom Erholungs- und Sportparadies Allgäu, die ideale Verkehrsverbindung in alle Himmelsrichtungen.

Bayer. Wald Miltach-Lkr. Cham 2-Fam.-Haus (Angehob.), reine Siedlage, ca. 850 m² Grd., ca. 250 m² WZ, DM-Grz unterk., 25 m² überd. Balk., VB 230 000,- DM.

Garmisch-Partenkirchen ruhige 2-ZL-Wohnung, ca. 68 m² S/Balk., in exkl. 5-Fam.-Landhaus, Erstbezug, 395 000,- DM.

München, Bungalow in 2 ETW + 1 Büro (330 m² reine WZ, 250 m² ausbaubar), 900 m² Grund mit unsehb. Garten + Pool, v. privat. Tel. 0 89 / 23 11 66

Grundstücksversteigerung K 27/80: Im Wege der Zwangsvollstreckung soll am Mittwoch, dem 24. April 1985, nachmittags 14.00 Uhr im Sitzungssaal des Amtsgerichts Freudenstadt Nr. 103 im I. OG. Stuttgarter Straße 14, folgender Grundbesitz der Markung Freudenstadt-Grünthal (GHE 849 G I, 4) versteigert werden:

Handwritten signature or mark.

GEWERBLICHE RÄUME

Freiburg Münsterplatz In bester Geschäftslage inmitten der Fußgängerzone 2 Ladengeschäfte mit ca. 210 m² zu vermieten oder verkaufen.

Praxisküche in Gelsenkirchen-Hesler In einem freistehenden 5geschossigen Haus sind noch zwei Etagen à 20 m² zu vermieten.

Ladenlokal Hamburg / Neuen Wall zum 1. 1. 1986 neu zu vermieten, ca. 300 m² Erdgeschoss, ca. 300 m² Kellergeschoss, 10 m Strobenfront.

AUTOBAHNAUSFAHRT AUGSBURG HALLE FÜR LAGER UND FABRIKATION zu vermieten (evtl. zu verkaufen): 18 000 m² inkl. Büroabschnitten.

Essen / Hafen Ca. 12 000 m² Lagerflächen zu vermieten. Industriegebiet ohne Einschränkung, mit Gleisanschluss.

Oldenburg Neuwertige Lagerhalle, ca. 200 m² mit Sozial-u. Büroräumen + 1000 m² Hoffläche.

Kreis Helmstedt Gewerbl. Großräume verk./verp. Tel. 0 48 / 7 63 19 14

IMPORT-, GROSS- u. VERSAND-HANDELSUNTERNEHMEN in Nordr. (verlagerbar) aus persönlichen Gründen zu verkaufen.

Ladenlokal Dortmund Fußgängerzone, Brückstraße/Höhe Luft, 30 m Schaufensterfront.

Obj. 102 546 Aachen Ladenlokal mit Galerie, Toplage, 165 m² Verkaufsfläche + 35 m² Nebenfläche.

Geschäftshaus Recklinghausen Fußgängerzone, 200 m² m. Schaufensterfront, Aufzüge und Rolltreppe.

RECHTEOBJEKT SB-Markt altes/geringer Standort Nähe Baum Hannover, wegen Erbschaft zur 5,5fachen Jahresrentenrate für DM 799 000,- zu verkaufen.

Immobilien in Spanien

IMOBERIA IMMOBILIEN IN SPANIEN Appartements ab DM 23 892,- Bungalows ab DM 33 500,-

COSTA BLANCA Notverkauf Haus, 240 m² Wohnfl., 2000 m² Grund, Heizung, Möbel, Pool.

IBIZA Cala Tarida Bungalow Kombiniertes Wohn-Essalon m. offenem Kamin, 2 Schlafzimmer.

IBIZA Alcoceber Costa del Azahar Villa, 95 m² Wohnfläche, Grundstück 200 m².

IBIZA Mazarrón Costa Blanca Bungalow, 72 m² Wohnfl., Grundstück 125 m².

Teneriffa FKK Bungalowsiedlung Nähe Santa Cruz de Tenerife, inkl. eingerichtete schlüsselfertige Bungalows.

NEU! für Individualisten Geheimtip - Menorca Im Süden von Menorca, in der schönsten Strandzone.

Teneriffa Sinnvolle Kaufgelegenheit vom Bauherren, komfortable, neuwertige Wohnungen und Bungalows.

COSTA BLANCA - Direktverkauf App. 56 m² nur 48 148,- DM, Bungalows ab 45 700,- DM.

IBIZA Traumlage Ibiza authentisch renoviert, alte Finca in exponierter Lage.

IBIZA Komfort-3-Zi.-Wgh. voll möbliert, in Ibiza (finanzierbar) ab 55 000,- DM zu verkaufen.

Nordküste Teneriffa, Arist. Chalet, unverb. Blick über Berge u. Meer.

Gran Canaria, San Agustín Wir suchen einen Nachbarn - Bungalow 100 m² Lux.-Anlage.

SPANIEN TREUHAND exkl. Wohnungseigentum an der Costa del Sol

HISPANO SOL Postfach 4095, 4572 Löhne 4 Torremolinos - Marbella Ferien- u. Hotel, DM 37 000,-

Javea - Costa Blanca attrakt. Villa, kompl. möbl., 3 Schlafz., Living mit Kamin.

IBIZA Von Privat zu verkaufen in Sta. Eulalia/Ibiza Penthauswohnung, 100 m² kompl. eingerichtet.

IBIZA Haus komplett eingerichtet, in schöner Lage v. Tenerife, VB 156 000,- DM.

Spanien Costa Blanca Villa ab DM 49 900,- incl. 800m² Grundstück.

Gran Canaria, San Agustín Wir suchen einen Nachbarn - Bungalow 100 m² Lux.-Anlage.

Villa in Spanien Mitten zwischen Orangengärten, den Blick über weite grüne Plantagen auf das Massiv des Montgó nach Norden.

Villa mit Meeresblick a. d. Costa Brava, 4gesch. mit einer Wohnung, ca. 119 m² Wfl. + 29 m² Wfl. App.

Mallorca Costa de la Calma Traumhaus am Meer m. gr. Swimmingpool, 60 m Wohnfläche.

Supergelegenheit in Spanien Bungalow, 3 Zimmer, inkl. Grundstücke ab DM 99 900,-.

Mallorca - Cala d'Or Luxusvillen direkt am Meer oder in der 2. Linie, 3 Schlafz., 3 Bäder.

Nueva Andalucía Marbella Dir. a. Strand, in der exklusivsten Wohnzone v. Marbella.

Spanien - Gelegenheit Costa Blanca, südlich Alicante, direkt am Dünen-Strand.

Costa Natura, das erste zugelassene FKK-Dorf in ganz Spanien.

Costa Brava Paradies-Villa, Nähe Rosas, Exklusivhaus, 320 m² Wfl., 180 m² NFL.

Sierra Nevada / Malaga 1-Zi.-App. gr. Terr., Kam., Sauna, Gar., 60 000,-

Costa Brava/Ampuriabrava Timesharing v. Priv. Urlaub kaufen - nie mehr wieder Dauerwohner!

Notverkauf privat Chalet in Spanien (Costa Blanca), 200 m² Wfl. 80 m² Salon.

Lucken Lücken & Partner AG 2000 Hamburg 55 Döckensweg 319 20081 Hamburg

Spanien - Costa Blanca Bauunternehmen bietet zu realen Preisen Objekte jeder Art.

Ein Haus am Meer. Denia, Costa Blanca / Spanien

CASA SOL Y MAR Costa Blanca / Spanien

Costa Brava - Ampuriabrava Idyll. Ferienhaus, Bj. 75, m. 3 SZ, WZ, KÜ, 2 Bäd., m. Terr., Garage.

Rosas, Costa Brava Exkl. Villa mit unverbaubar. Meeresblick, in traumhafter Lage am Meer.

Rosas / Costa Brava Villa für Anspruchsvolle, 84, 220 m², Pool, m. herrl. Blick, 385 000,-

Spanien - Peníscola Bungalow, Meeresblick, inkl. Grdst. 47 500,-

Mallorca Formort - Pollença Luxusvilla umgebenes Bungalowhaus auf 11 ha Land.

Grundstück (ca. 1000 m²) mit anerkanntester Wohnlage und einmaliger Aussicht - Puerto de la Cruz - Tenerife Ferienvilla

Top-Angebot Sommer, 2 Bäder, 142 m² ETW, 2 Schlafzimmer, mit Swimmingpool und Tennisplatz.

COSTADE LA LUZ Andalusische Atlantikküste einer der schönsten Strände Europas. Ferien-Club Solymar

Für Spanien-Liebhaber Costa Blanca Eine Rarität! Auf dem weißen Hügel von Altea haben wir soeben ein wohnungsfertiges Haus.

Mallorca Formort - Pollença Luxusvilla umgebenes Bungalowhaus auf 11 ha Land.

Grundstück (ca. 1000 m²) mit anerkanntester Wohnlage und einmaliger Aussicht - Puerto de la Cruz - Tenerife Ferienvilla

IMMOBILIEN IN DER SCHWEIZ

Schweiz/Graubünden

Cunter bei Savognin

Zu verkaufen in neue, rustikale 1- bis 3 1/2-Zimmer-Wohnungen...

Ferienwohnung Rigi-Staffel/Zentralschweiz

1-2 Zimmer-Stockwerkseigentumswohnungen, möbliert und inkl. Fitnesshallenanteil...

Genfer-See-Ufer direkt am Wasser, 3-Zi.-Haus, Strand, Tennis...

SCHWEIZ BODENSEE Eigentumswohnungen An einer Märchenlage...

In der Nr. 1 am Luganer See CAMPIONE Exklusiv in der Schweiz...

Ihre Eigentumswohnung am Vierwaldstätter See liegt im Sport- und Kurzentrum...

Westschweizer Raritäten Chalets und Eigentumswohnungen mit Ausdeckerbewilligung...

Einziges Gelegenheit Laax / Firms - Graubünden 1000-3000 m ü. M.

Lago Maggiore/Schweiz ETW, große Terrasse sowie Landhaus...

Tranquille Lago-Casale/Ticino Villa zu verkaufen, Bauj. 1980...

Ascona-Lozorno vom Erstbesitzer, Häuser u. Villen...

SCHWEIZ Disentis unter Kennen an Geheim-Tip, Ski- u. Wandersport...

BETTERALP zu verkaufen Ferienwohnungen in sehr schöner Lage...

Luganer See Luxus-Villa 100 m Seestrand, Boothaus, beste Lage...

Lago Maggiore Luganer See ETW u. Häuser, mit Blick auf den See...

Einmalige Gelegenheit Côte d'Azur St. Paul Vence sehr schöne Villa...

Korsika in Corbara typ. Dorf, 3 km v. Hafen Les Rousseaux...

Juan-les-Pins 2 Lux.-App. (100 u. 110 m²), Terr. 80 m²...

Direkt am Luganer See Tessin / Schweiz bieten wir als internationaler Makler...

Ferienwohnungen Güstige Zufahrt mit Autoeinstellplätze, Genehmigung für Verkauf...

Residenz WALDHUS Wir verkaufen 1- und 2-Zimmer-Eigentumswohnungen...

Bündner Oberland Im familienfreundlichen, sonnigen Val Lumnezia...

Côte d'Azur 4-Zimmer-Villa 2 Bilder, herrl. Südhänge mit Seeblick...

Hochpreis/Elsaz traumhaft geleg. Luxushaus von Privat...

Côte d'Azur St. Jean, Cap Ferrat 2-Zimmer-Wohnung...

Franz Riviera Gelegenheit herrl. gel. ruh. Grundstück...

Luken Lütken & Partner KG Dockenendener Straße 30...

Ferienhaus/Domizil Vierwaldstättersee, sehr schönes mod. Bauhaus...

Schweizer Immobilien-Gesellschaft bietet erfahrenen Anlageberatern und Salesmanagern...

Lumbrein, 1400 m Seespiegel, 1985 1-Zi.-W., 52 m²...

Einmalige Gelegenheit in St. Tropez-Zentrum wird ein Fischerhaus renoviert...

Côte d'Azur St. Paul de Vence, Villa m. schönem Blick...

Altes Steinhäuschen (5000 m² Terrain) in schönster Umgebung...

Côte d'Azur Vence, Villa im Stil der Provence...

GRAUBÜNDEN · SCHWEIZ

Das Urlaubsparadies mit dem Schnee des Nordens und der Sonne des Südens...

CH-Raum Luzern/Vierwaldstättersee CH-Raum Zürich/Sihsee

SCHWEIZ WALLIS WOHNUNGEN CHALETS CRANS-MONTANA / ST-LUC LES COLLONS / VERBIER

Elsaz - Vogesen Vogesenbauernhaus (Ferien) im Breuchtal...

Côte d'Azur St. Paul de Vence, Villa m. schönem Blick über Meer...

Frankreich Elbe-Farm-Haus, 150 m² Wfl., 650 m² Grd., Nähe Carroussel...

Frankreich/Bretagne Grundstück zu verkaufen, 1133 m² voll erschlossenes Grundstück...

Austria - Luxus-Bungalow 4 Zi., Kü., Bad, Du., 2x WC, gr. Südterr. angel. Garten...

AMSTERDAM Renditeobjekt gesucht Tel. 04 31 78 62 62

REPUBLIK IRLAND 17-ha-Schaffarm mit gutem Cottage...

Gelegenheitsverkauf Rio de Janeiro leersteh. 4-Zi.-Komm.-Wgh. 80 m²...

Ihr Stützpunkt in der Steiermark (Flugplatz, BAR, IC-Station)...

Lago Maggiore Terrassenbungalow, möbliert, 3 Zimmer...

PARAGUAY Ihre Zukunft? Hier verbindet Land ab 54 DM/ha...

PARAGUAY-INFORMATION Existenzgründung, Aufstiebsbegleitung...

Bardolino-Lazise/Gardasee Wohnung zu mieten gesucht (2-3 Jahre)...

Winding Bay Beach Resort Cleethra Winding Bay Beach Resort liegt auf einem abgeschlossenen Grundstück...

Liehaberobjekt in Kanada/Manitoba 180 acres Farm, am Fluss gel., inschl. Baumbestand...

Hydra, Griechenland Herrl. geleg. Haus 17,5 i. alt. dir....

NORDSEEKÜSTE HOLLAND NAME BADEORT SCHOORL Massive Fingebauhaus für 3 Personen...

NL-NOORDWIJKZEE, LUXUS 2-Zi.-App. 75 m² am Strand, Sw.-Pool, DM 110.000,-

VERMIETUNGEN Idealer Ruhesitz idyllisch gelegenes Haus mit herrlichem unverbauten Blick...

OSTERN BESICHTIGUNGS-FAHRT ZUM LAGO MAGGIORE (IT.) DURCH POD + ALTER 2 HÄUSER...

ANDORRA Deutsche Betreuung in Andorra Immobilien, Domizil, Vermögensverwaltung...

Bauhäuser an der Riviera Günstig - sicher - nahe gelegen: Ihr Haus an der Riviera...

Stockholmer Schären Grundstück 4000 m² direkt am Wasser...

7 Bankgebäude in Florida Kaufpreis US-\$ 1.200.000,- bis US-\$ 6.500.000,-

Paraguay SO: 6. Nachbarn zur Farmgründung, ca. 3000 ha bestes Land...

Gelegenheit - Hamburg Hamburger Berg-/Hafen-/Wald-/Fisch-/Küch.-Wohnung...

BADEN-BADEN CENTRUM Dr. Jürgen Schneider Lange Strasse 40-42...

TOSKANA Altes Bauernhaus mit allem Komfort, 337 m² Wohnfläche...

Ab 10,5% Rendite, Amsterdam Anlagenobjekte - Wohn-/Geschäftshäuser im Zentrum...

International Realty 155 World Avenue Palm Beach, Florida 33480

Schwedischer Zahnarzt - in BRD tätig - verkauft Sommerhaus in den Stockholmer Schären...

Seevälchen/Ättersee Komf.-Maisonettewohnung mit Dachterrasse...

Zu verkaufen als Anlage eine Farm, 100 ha, in Belgien, und eine Farm, 200 ha, in Frankreich...

PARAGUAY Wer möchte sich eine 2. Staatsbürgerschaft in diesem schönen Land sichern?

Die Große Kombination Immobilien-Kapitalien DIE WELT WIRTSCHAFT

Ohio/USA kleine gepflegte Ranch, 80.000 m², alle Freizeitmöglichkeiten...

Sonnenküste Florida Zwei Wasserfronten u. a. Golf von Mexiko Einmalige Gelegenheit...

Geben Sie bitte die Vorwahl-Nummer mit an, wenn Sie in Ihrer Anzeige eine Telefon-Nummer nennen

Seltene Gelegenheit Amsterdam, Wohnblock, ca. 20 Jahre alt...

Steuer- und Ferienparadies Barbados Luxus-Ferienhaus am Strand...

Südtirol/Dolomiten v. Bauherren fr. Ausw. schöne Wagn. Reihenhaus...

PARAGUAY 2. Staatsbürgerschaft in diesem schönen Land sichern?

IN HISTORISCHEM ANWESEN »GLOBALRESTAURIERT« HERRSCHAFTLICHE RÄUME...

Sonnenküste Florida Zwei Wasserfronten u. a. Golf von Mexiko Einmalige Gelegenheit...

Ab 10,5% Rendite, Amsterdam Anlagenobjekte - Wohn-/Geschäftshäuser im Zentrum...

Seltene Gelegenheit Amsterdam, Wohnblock, ca. 20 Jahre alt...

Steuer- und Ferienparadies Barbados Luxus-Ferienhaus am Strand...

Südtirol/Dolomiten v. Bauherren fr. Ausw. schöne Wagn. Reihenhaus...

PARAGUAY 2. Staatsbürgerschaft in diesem schönen Land sichern?

Die Große Kombination Immobilien-Kapitalien DIE WELT WIRTSCHAFT

IN HISTORISCHEM ANWESEN »GLOBALRESTAURIERT« HERRSCHAFTLICHE RÄUME...

Handwritten signature or note at the bottom center of the page.